

best. woonkamer klompmuur vervangen door een halfsteens schoonmetselwerkmuur. zijgevelmuur gezien vanuit woonkamer 1:20

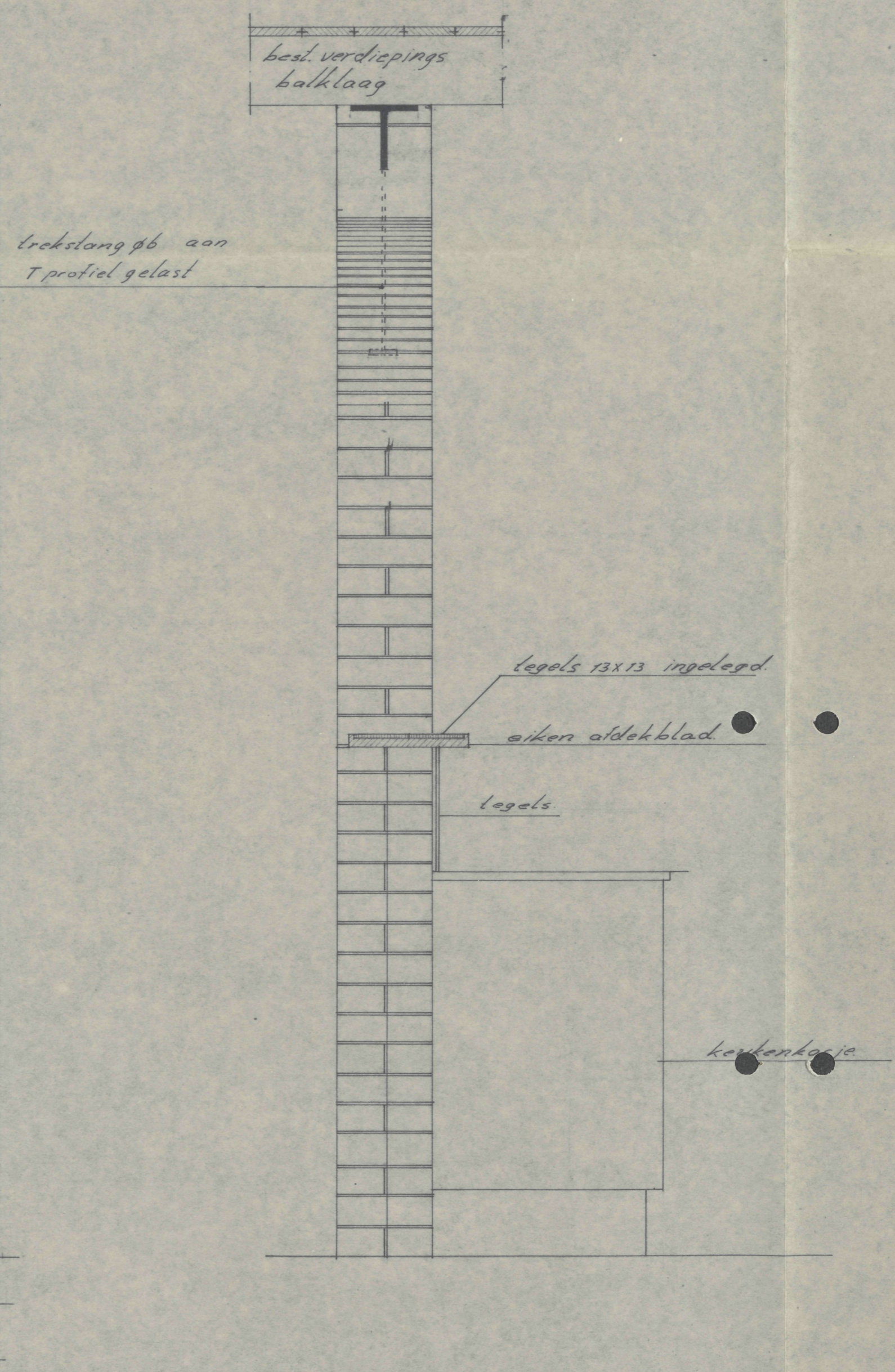

doss. 602.
 Mondelinge toezegging
 Nieuwendijk van verbouwing
 intem. Sw/H.L.

aanzicht van de te vernieuwen muren voor rekening van de heer K. Langedijk Breedstraat 8 te Medemblik
 get dd 27-8-82 school 1:10-1:20
 31-82

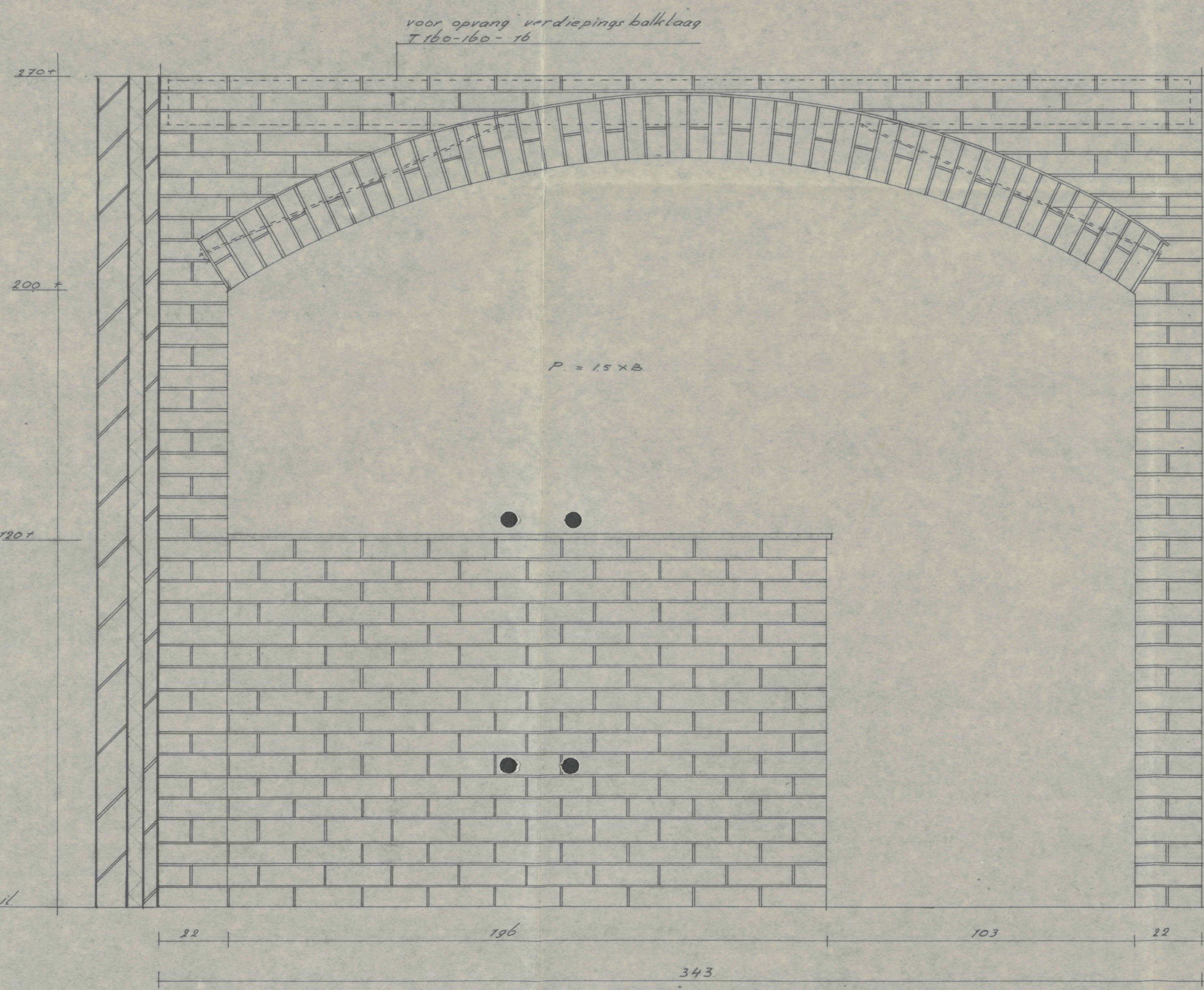
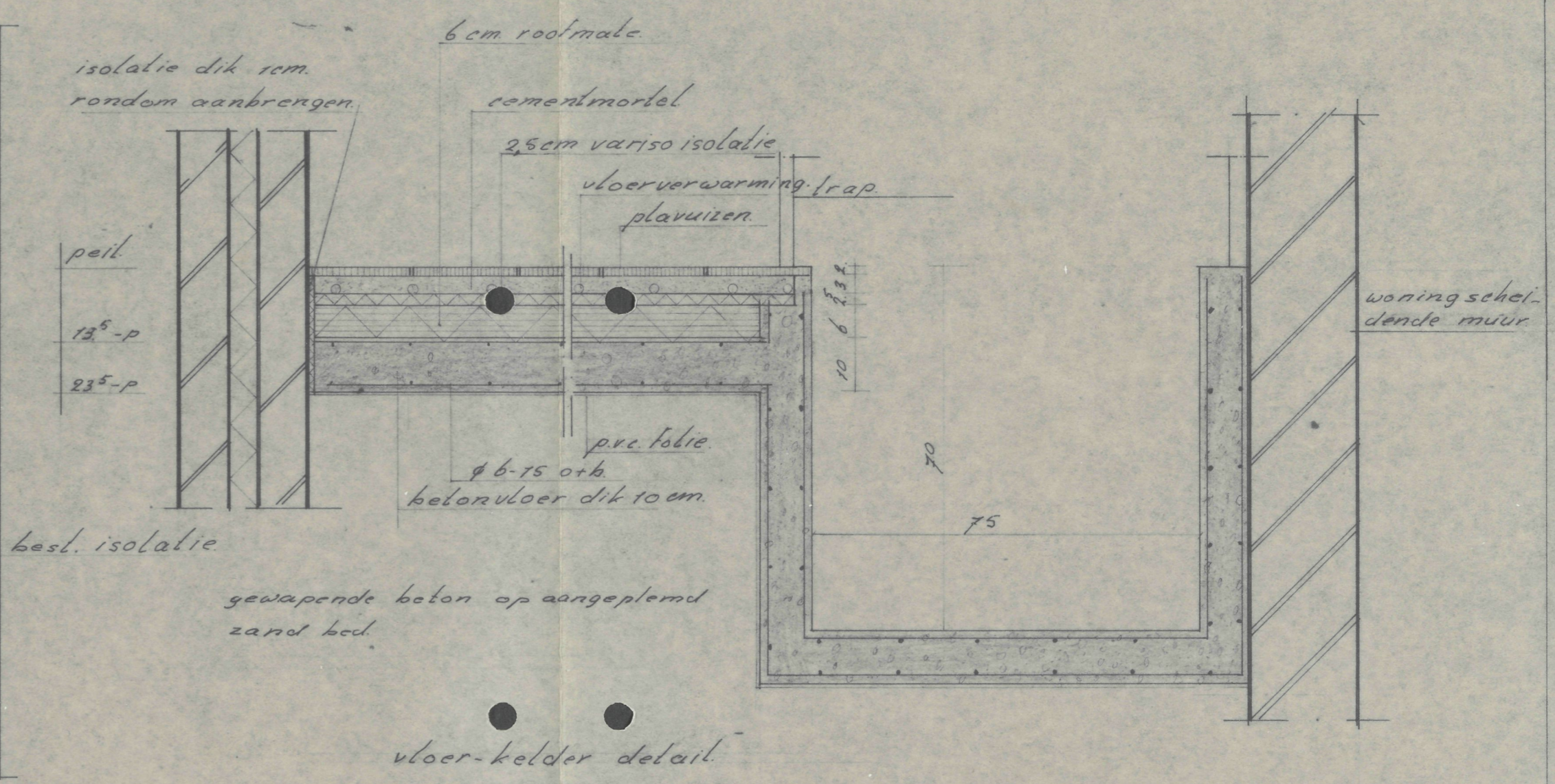
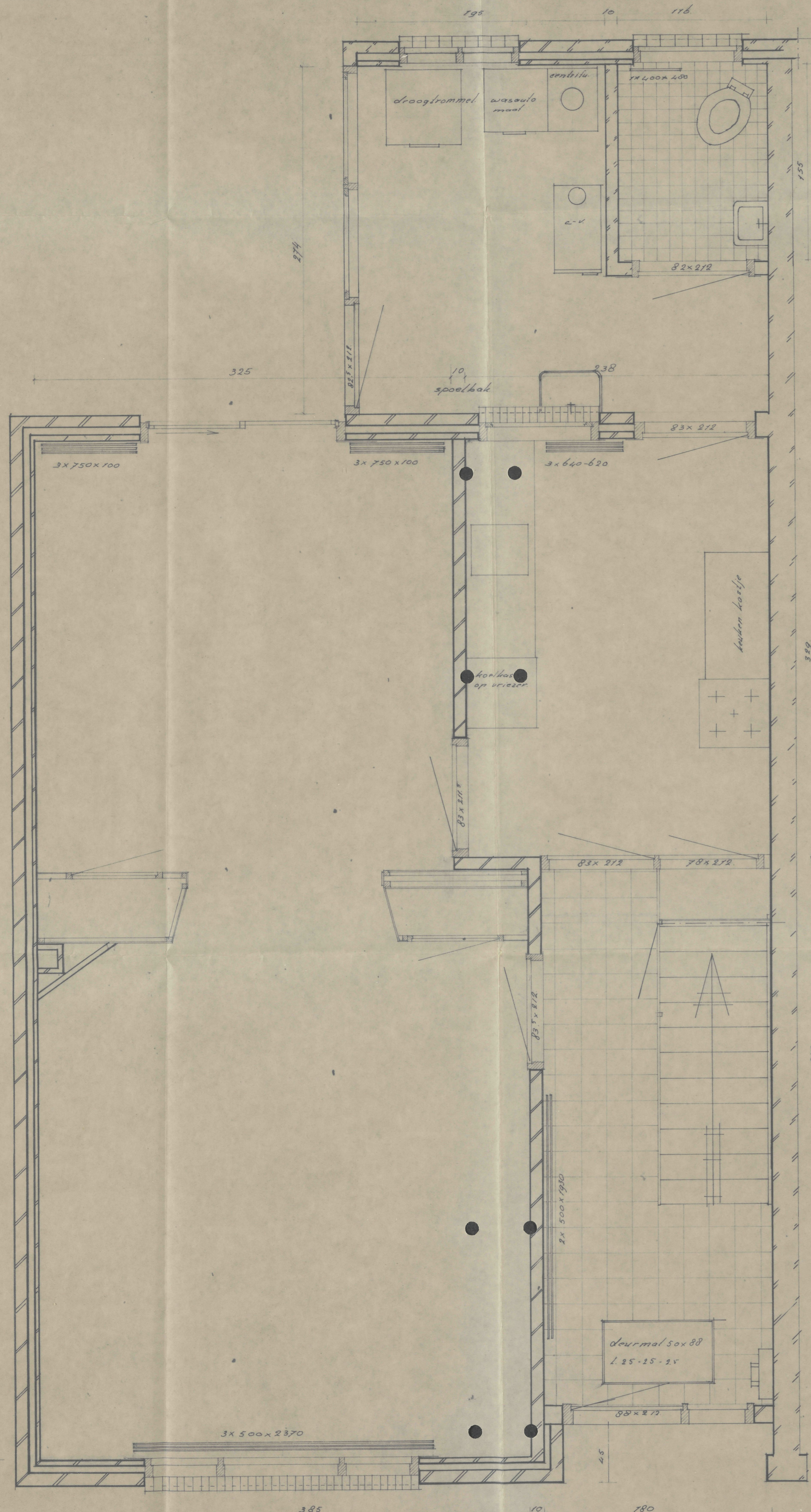

best. begane grond

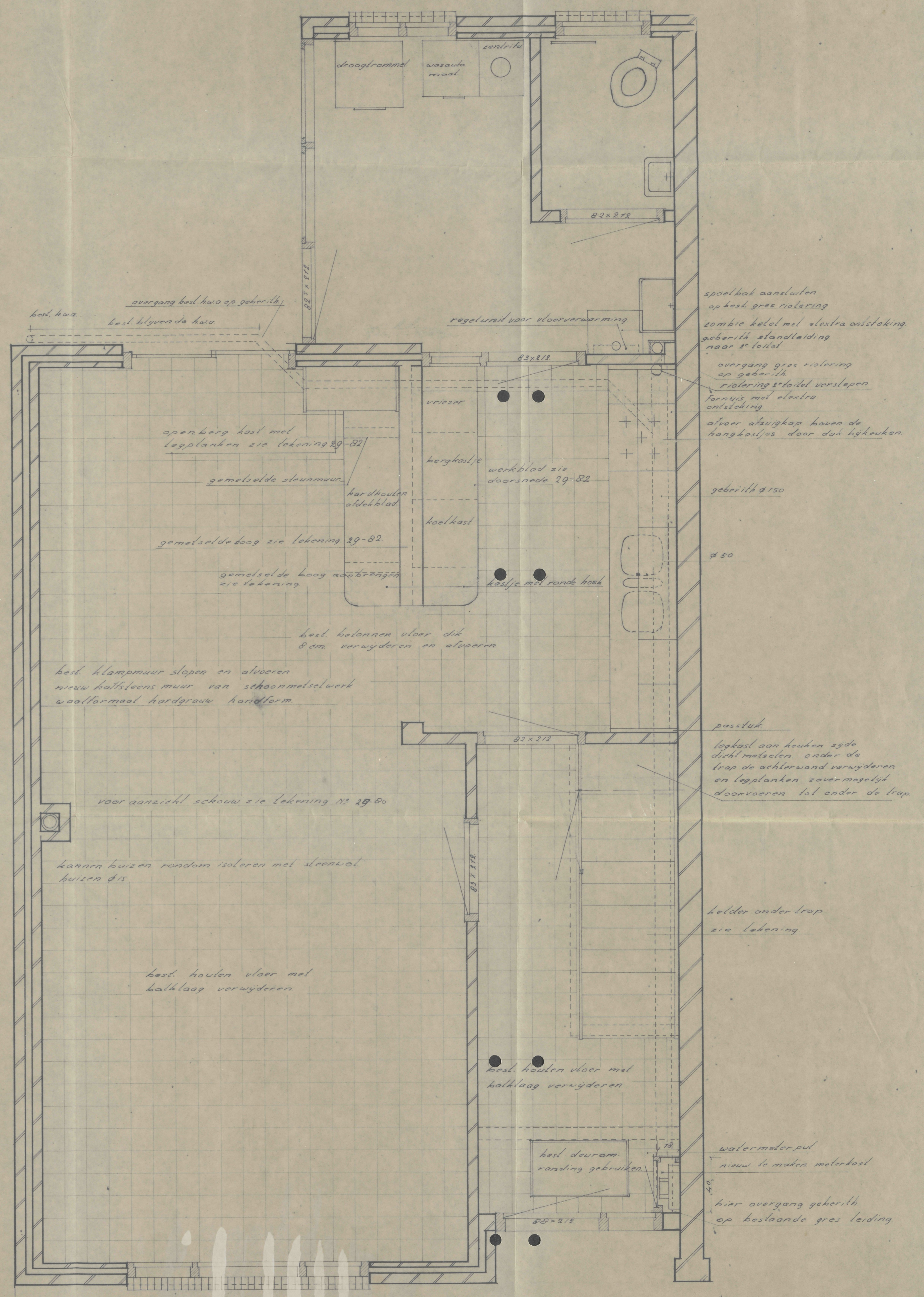

1.1. het aanbrengen van vloerverwarming behoort de gehele begane grond vloer behoudens de uitgebouwde berging te worden uitgesloopt en afgevoerd nieuw aan te brengen beton vloer dik 10 cm met # 6-20 o+b waarover 10 cm wolste waarover verwarming met plavuizen de beton d.m.v. isolatie verbinden van de bestaande muren voor details zie blad 29-82.

plan tot het verbouwen van de begane grond woning en wijzigen van de douche indeling voor de heer J. Laagedijk Broedstraat 8 te Nieuw-Bellik tel 67-82 sed. nr. 28-82