

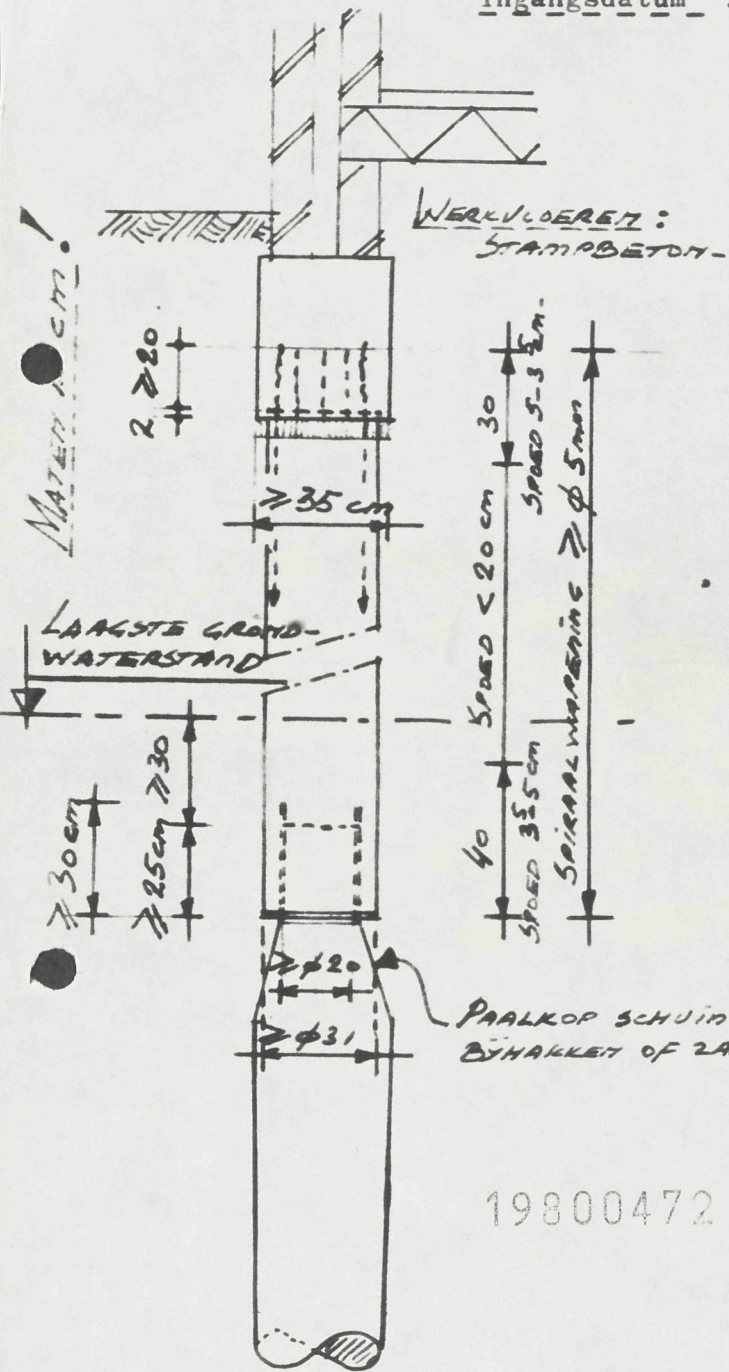

AARD WERKZAAMHEDEN : oprichten theorie-lokaal
 PLAATSELIJK BEKEND : Westerblokker. 143
 BEHOORT BIJ BOUWVERGUNNING N.R. : 472-8Q J.D.
 (zie voorwaarde)

Minimaal door Bouw-en Woningtoezicht gestelde eisen aan houten palen en betonopzetters.

Ingangsdatum : 1 januari 1976.



- Maximale toelaatbare belasting op houten palen met betonopzetters ϕ 31 cm. 10 ton. (100 kN)
- Bij hogere toelaatbare belasting en/of in die gebieden waar de bovenlaag forse weerstanden te zien geeft dienen zwaardere betonopzetters te worden toegepast. E.e.a. in overleg met B.W.T.

--Minimale langswapening opzetter:
 wap. QR 24 (FeB 24o)

tot	1,50m.	: 8 ϕ 8 .
	1,50 - 2,00m.	: 4 ϕ 8 + 4 ϕ 10 .
	2,00 - 2,50m.	: 8 ϕ 10 .
	2,50 - 3,00m.	: 4 ϕ 10 + 4 ϕ 12 .

--Opzetters langer dan 3,00m. zijn niet toegestaan.

--Een blokgewicht zwaarder dan 1000 KG. is in het algemeen niet toegestaan.

--Toegestane helling houten paal met opzetter ten hoogste 10 : 1.

--Drukvastheid opzetters op het₂werk tenminste 350 KG./cm². (35 N/mm².)

--De heipalen moeten, zonder de bast, een omtrek hebben van tenminste 75cm. op 50cm van de kop.

--Alvorens met het heien wordt begonnen dienen tekeningen in 2-voud van de betonopzetters te worden ingediend bij B.W.T.

--In de ringvormige doorsnede aan het onder-einde van de opzetter moet een extra lang wapening aanwezig zijn van 8 ϕ 8, lang 50cm

--Minimale vereiste paalafstand 60cm. h.o.h.

19800472

Betonopzetters ϕ 28 cm. kunnen worden toegestaan voor lichte belastingen en/of secundaire mechenen velders in overleg met B.W.T. der gemeente Hoorn dd. 10-12-80 14928

Mij bekend,
 de gemeente secretaris
 van Hoorn,

Tenminste 60 cm. in de draagkrachtige laag.

verigens punt af ankelijn van son verresil...
 elastie... negatieve... leef... e...



VOORGEVEL

R-ZIJGEVEL

ACHTERGEVEL

L-ZIJGEVEL

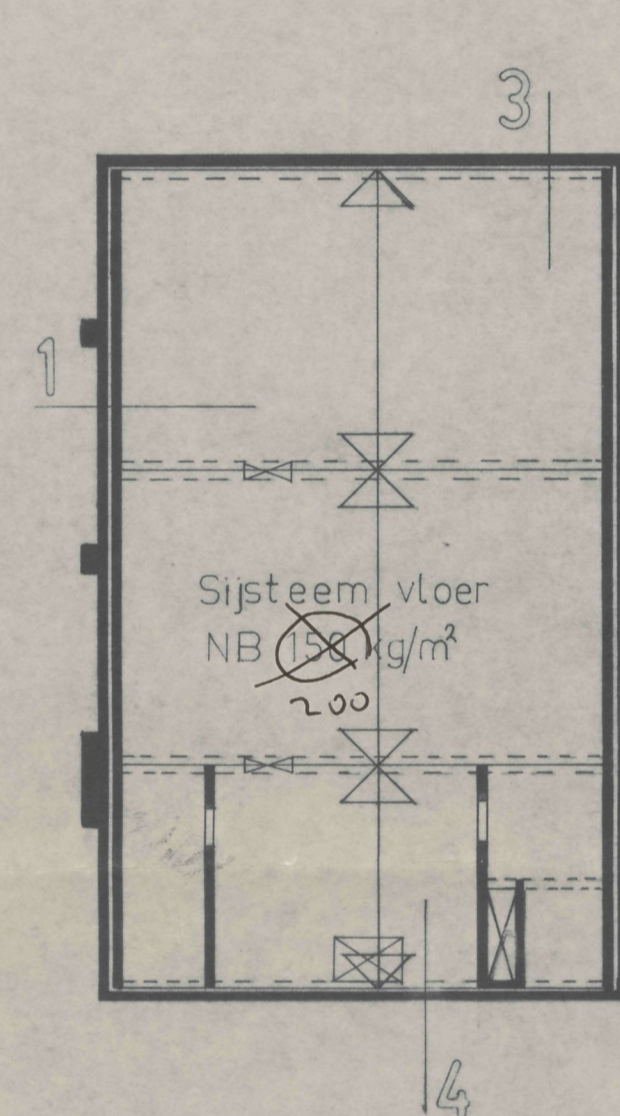
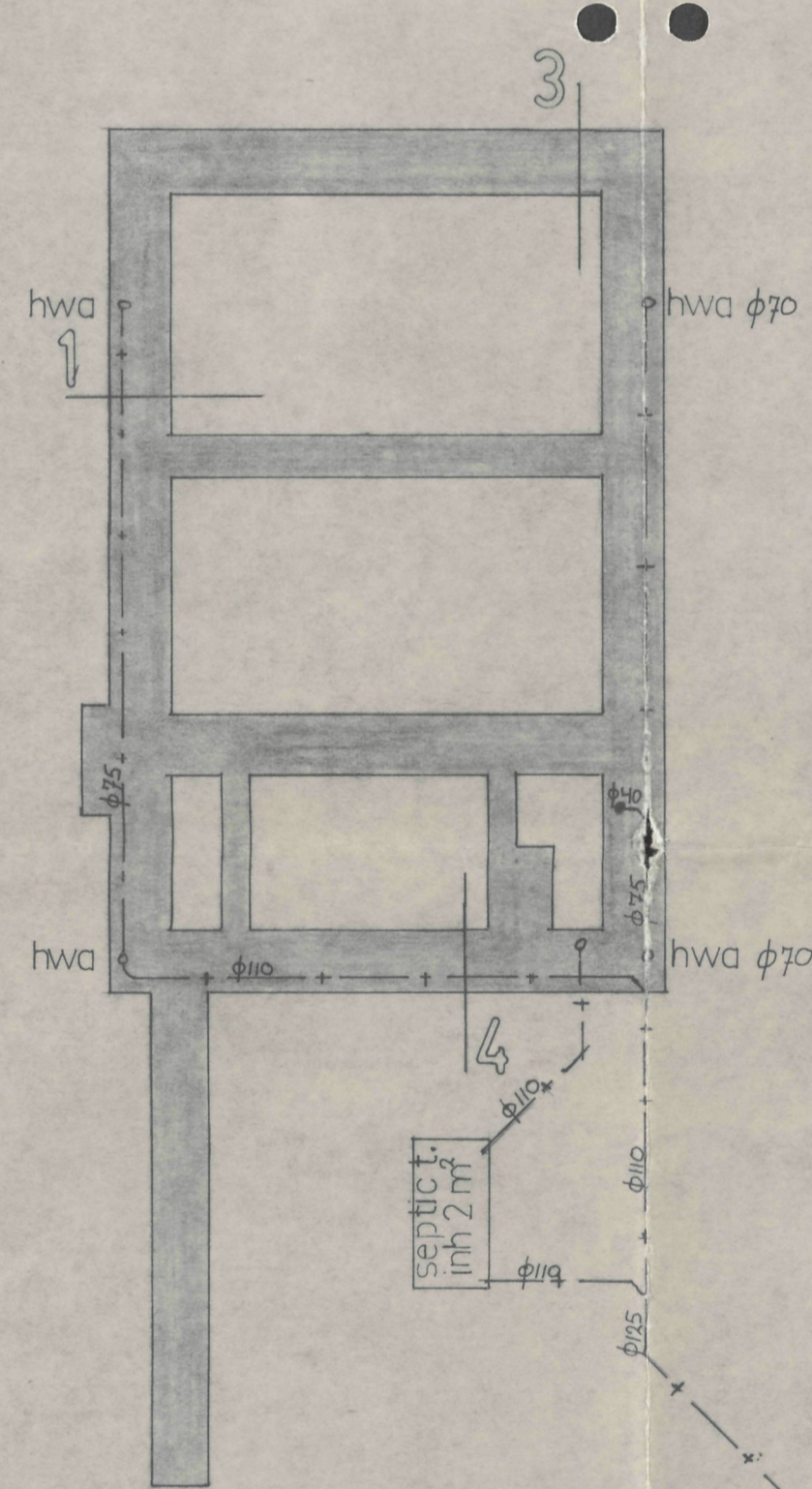
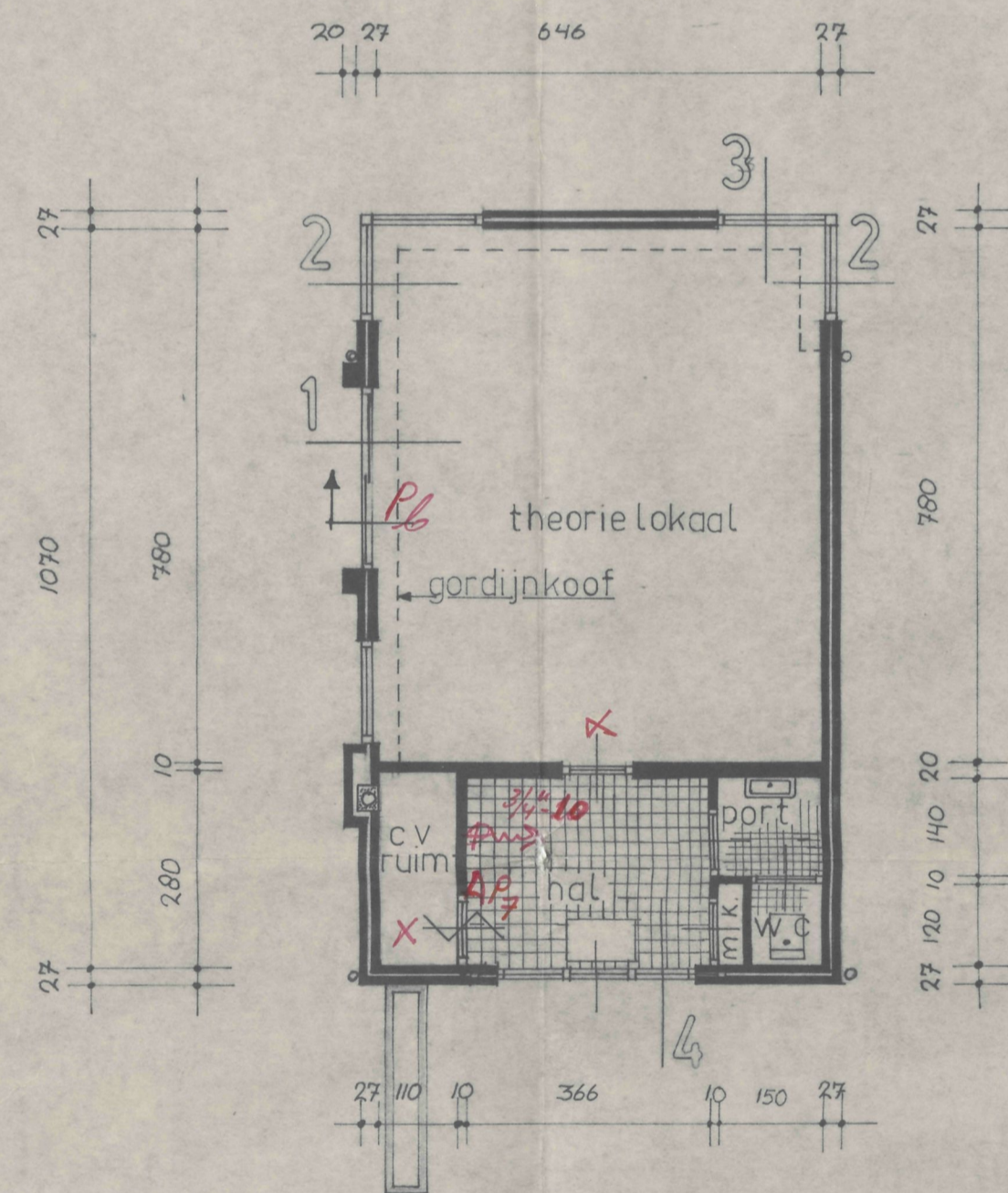

BEG GR VLOER

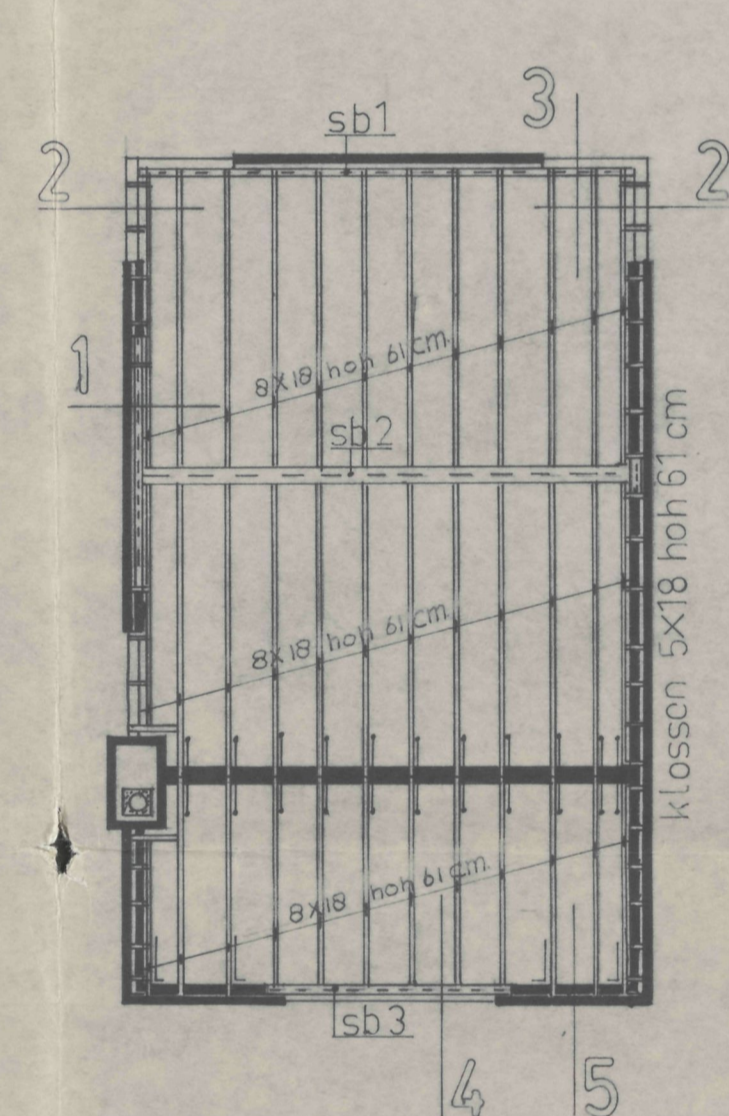

PLATBALKLAAG

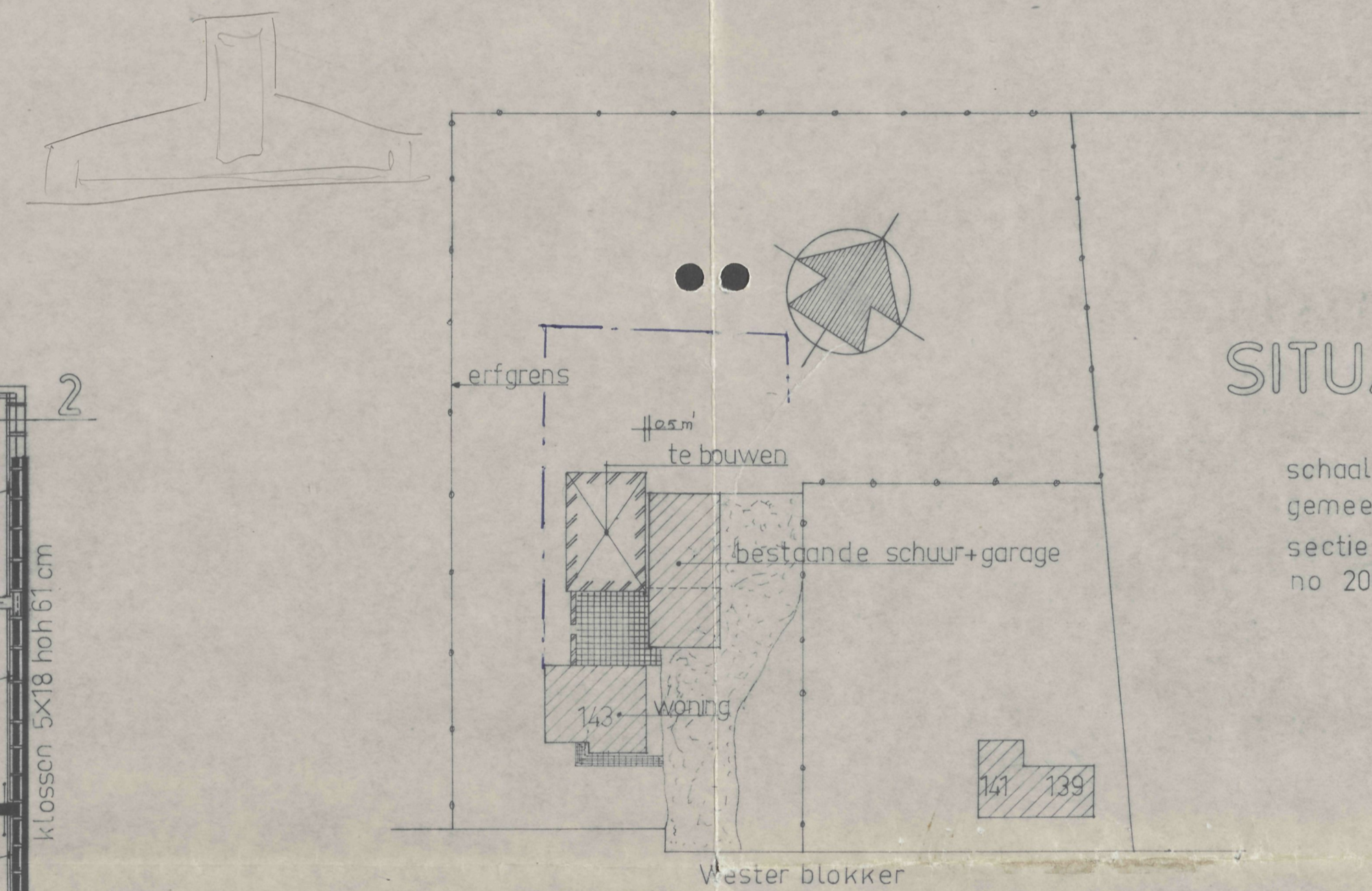

SITUATIE

schaal 1:500
gemeente Blokker
sectie K
no 2060

Behoort bij bezit van
de raad/burgemeester en wethouders
der gemeente Hoorn d.d. 1.3.1980
Mij bekend
de gemeente secretaris
van Hoorn

Mme

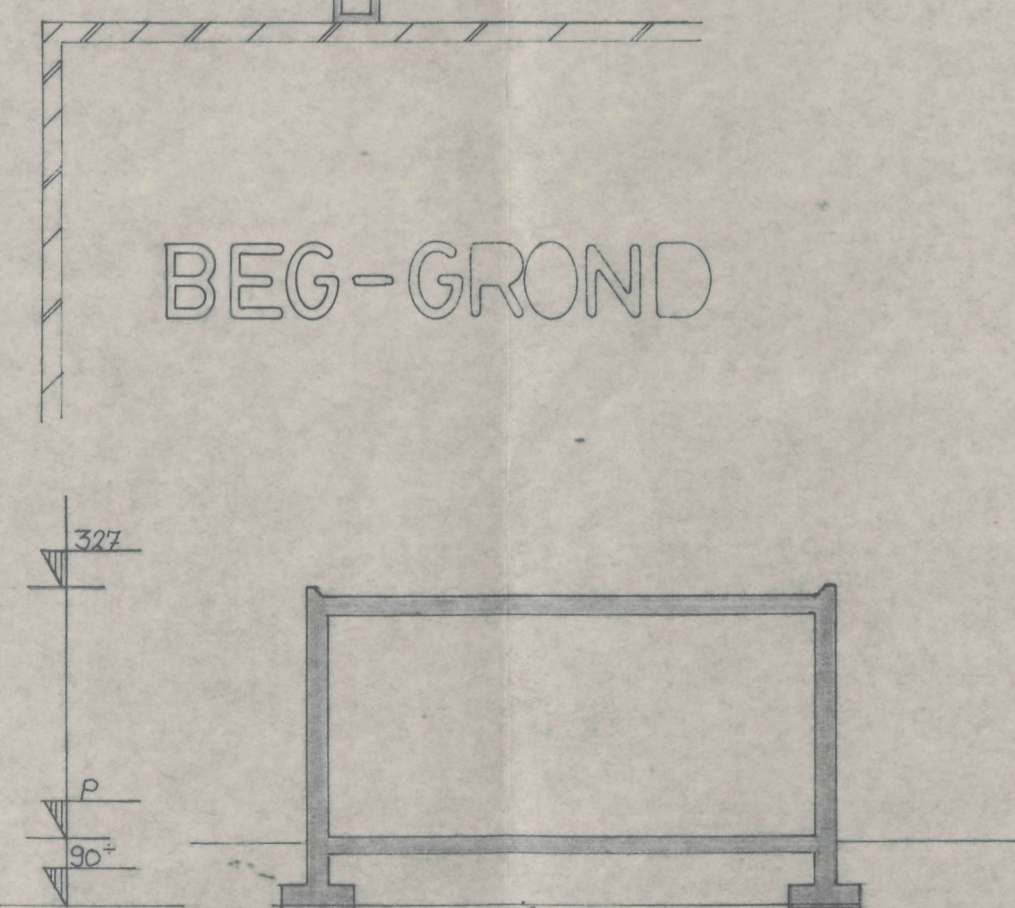

BEG-GROND

DOORSNEDE

DETAILS schaal 1:20

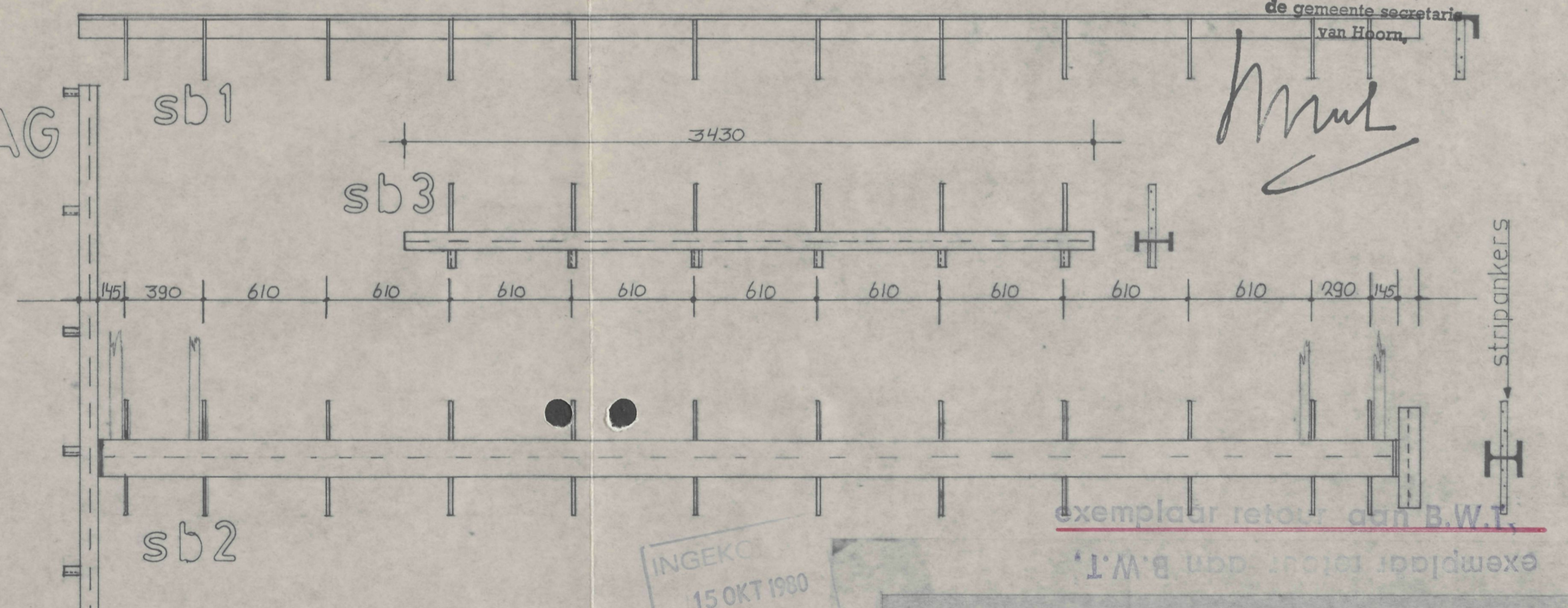
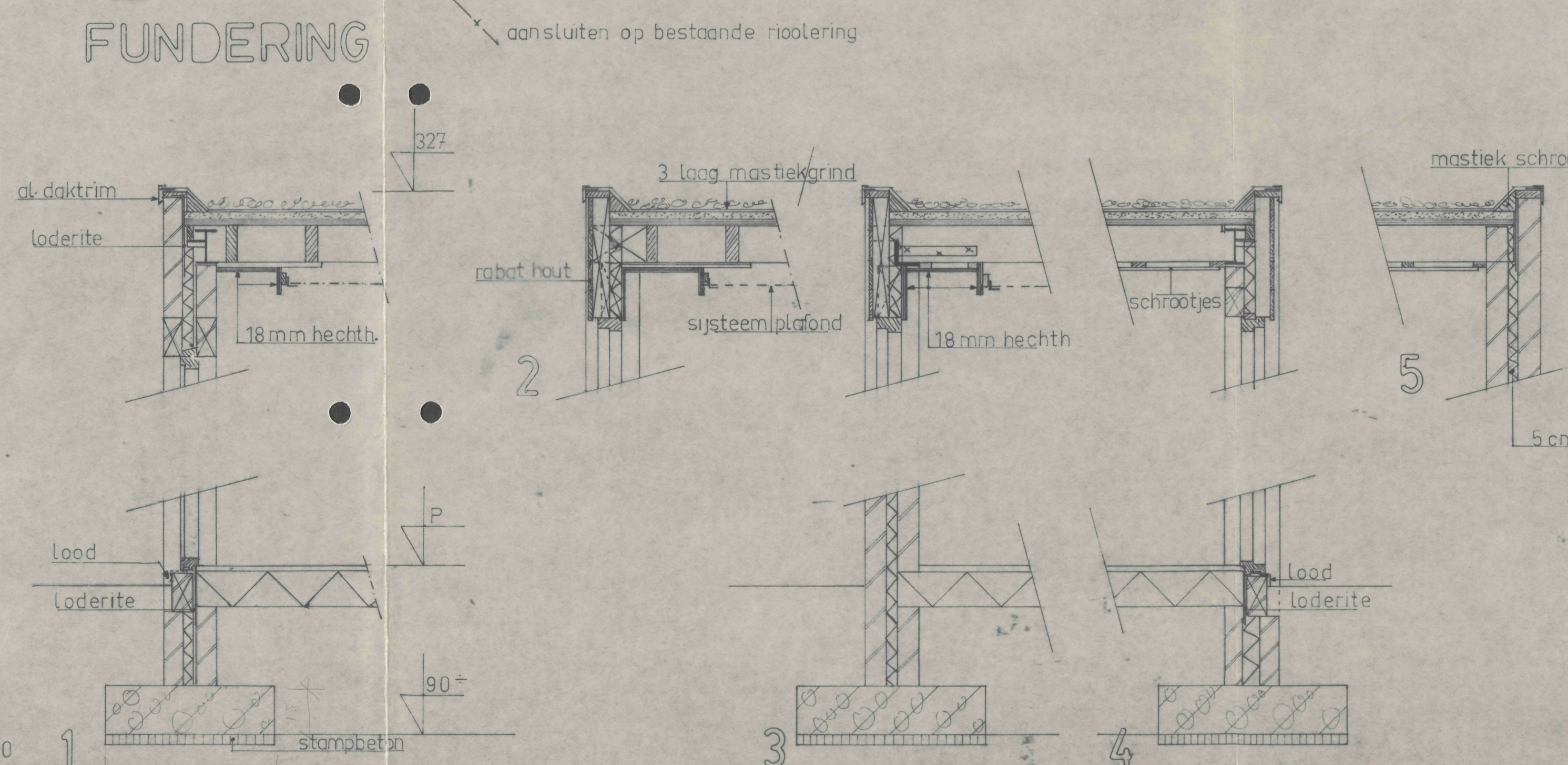

STALENBALKEN schaal 1:25

*indien 25 personen en meer,
dan gebruiks toestemming aanvragen!*

NO. GEEN BEZWAAR INDIEN DE IN ROOD
AANGEGEVENE VERBODEN IN DE
VERGUNNING TOEGestaan WORDEN VERWERKT
HOOFT. 5-11-1980
DE COMANDANT VAN DE BRANNOER
VOOR DEZE

INGEK
15 OKT 1980
BOUW-REGISTRAR
TOEGEST

1980072

onderdeel	materiaal	kleur
gevels	hardgrauw	geel als bestaand
plint	klinker	grijs zwart idem
dakbedekking	mastiek	nvt
kazijnen	hardhout	gelakt
ramen	idem	idem
deuren	idem en alm	idem en bruin
goot windveer	idem	nvt
gevelbekleding	rabat hout	bruin

BOUWKUNDIG TEKENBURO
WESTER-KOGGENLAND
BERNHARDSTR. 12, AVENHORN

get dd 25-6-80
dd 13-8-80
schaal 1:100

Inhoud bestektekening
THEORIE LOKAAL
opdrachtgever Dhr N Schipper
Westerblokker 143 Blokker

werk no 8012
blad 1