

Behoort bij besluit van
 de raad/~~bestuur~~ ~~en wethouders~~
 der gemeente Hoorn dd 04.06 no 5 A

Mij bekend.
 de gemeente secretaris
 van Hoorn.

[Handwritten signature]
 19860096



GEBIED WAARVOOR HET
 VOORBEREIDINGSBESLUIT GELDT



openbare werken hoorn

nieuwe steen 1 - postbus 183 - telefoon 02290-31234
 afd. Stedebouw

Kaart behorende bij het voorberei-
 dingsbesluit t.b.v. het bouwen van
 een woning + garage aan de Weel 24.

wijzigingen	
1	
2	
3	
4	
5	
6	
7	
8	

tekenaar	datum maart '86	gezien
reg. nr.	tekening nr.	schaal
		formaat

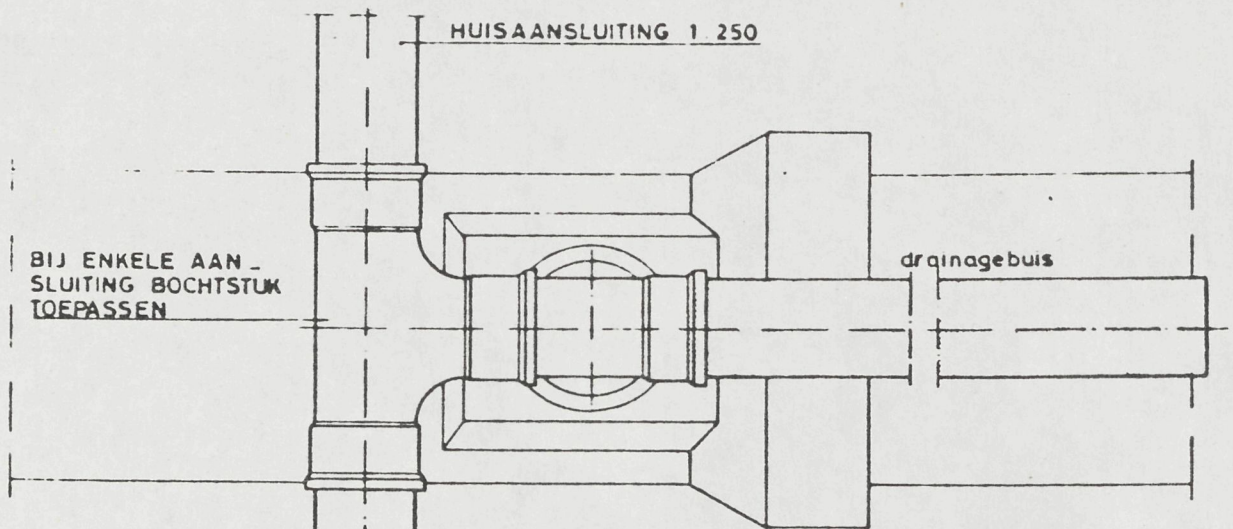

Behoort bij besluit van
BOVENAANZICHT
 van de gemeenteraad en wethouders
 der gemeente Hoorn dd. 07.06.86 no. 96.06/2320
 Mij bekend,
 de gemeente secretaris
 van Hoorn.

BOLW- en MILIEUZAKEN
 HOORN
 - 6 MAART 1986
 GEZIEN

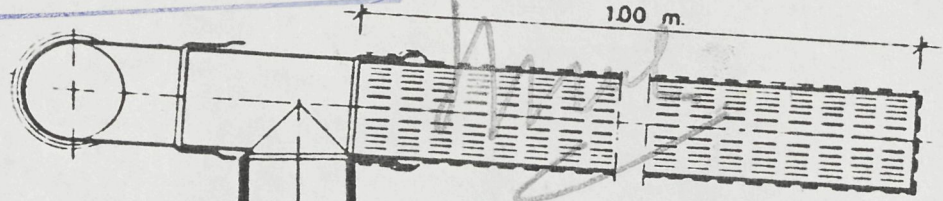

LENGTE STANDPIJP AANPASSEN
 AAN DE DIEPTE VAN HET RIOOL

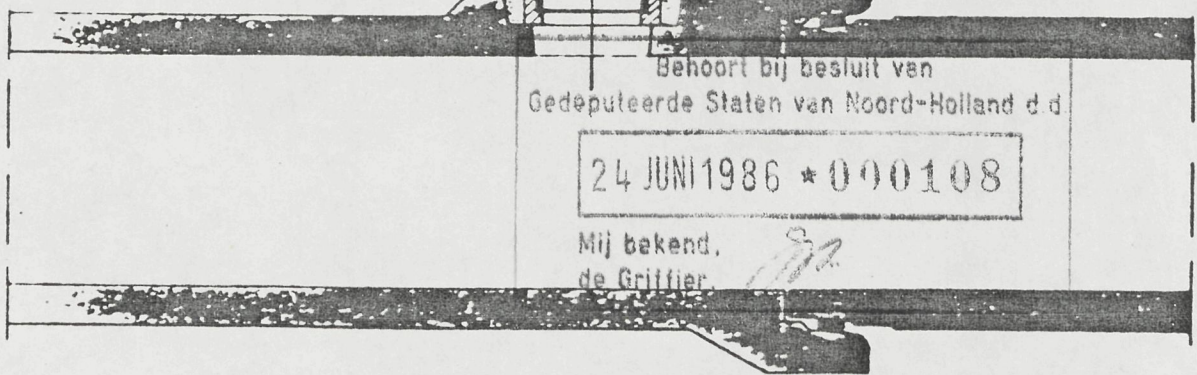

DOORSNEDE

19860096



openbare werken - hoorn

gerritsland 81 postbus 183 s.d. gereedmaken terreinen

**PRINCIPE DRAINAGEAANSLUITING
 VOR WOONBLOKKEN OP DRAINAGE
 INLAAT**

tekenaar	datum	gezien
reg nr	tekening nr	schaal
	RN_46	1:10
		formaat
		27 x 30

wijzigingen	
1	
2	
3	
4	
5	
6	
7	
8	
9	

RIBBELDRAIN Ø 50 OMWIKKELD MET COCOSVEZEL

BETONNEN DRAINAGEPUTJE INW 30 x 30 cm.

DRAIN OMHOOG BUIGEN OM TE KUNNEN DOORSPUITEN

75 cm. UIT FUNDERINGSBALK
bo k DRAIN 90 cm. ONDER HET VLOERPEIL

P.V.C. Ø 125

D.W.A. RIOOL

H.W.A. RIOOL

DRAINAGEINLAAT

Behoort bij besluit van
~~de raad/burgemeester en wethouders~~
der gemeente Hoorn dd. 07.06 no. 90/90/2320
Mij bekend.
de gemeente secretaris
van Hoorn.

[Handwritten signature]

19860096

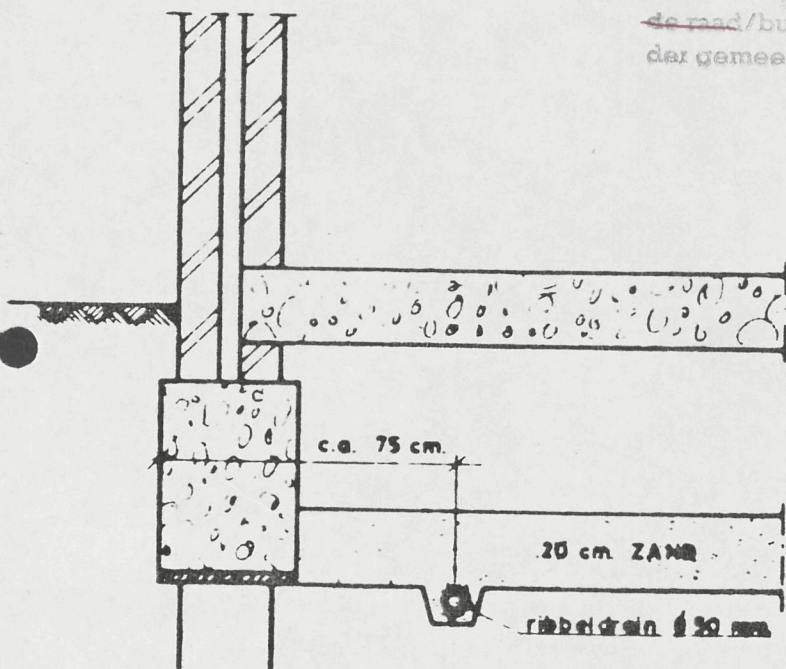

openbare werken - hoorn

gerritland 61 postbus 183 afd gereedmaken terrinen

SCHEMA DRAINAGE WOONBLOKKEN

tekenaar <i>115</i>	datum 26.10.1976	gezien	wijzigingen
reg nr	tekening nr RN-47	schaal 1:200 1:30	formaat 21 x 30
			1
			2
			3
			4
			5
			6
			7
			8
			9



WHR

sloot

te handhaven duiker en toegangspad

1 m opschuiven naar de Weel, zodat geheel buiten het gearceerde gedeelte wordt gebouwd.

te bouwen woning 1818

GEZIEN

- 6 MAART 1986

BOUW- en MILIEUZAKEN
HOORN

1063

20

1031

18

992

16

1816

1817

24 JUN 1986

Behoort bij de Gemeente van Hoorn
Gedeputeerde Staten Van Hoorn - Holland d.d.

Mij bekend,
Gede: Griffier.

Behoort bij de Gemeente van Hoorn
Burgemeester en wethouders
der gemeente Hoorn d.d. 27.06.86
Mij bekend,
de Gemeente secretaris
Hoorn

DE WEEL

334.415/2

EXKOMEN
FEB. 1986

MILIEU-
ZAKEN

rap putten

Bijlage A

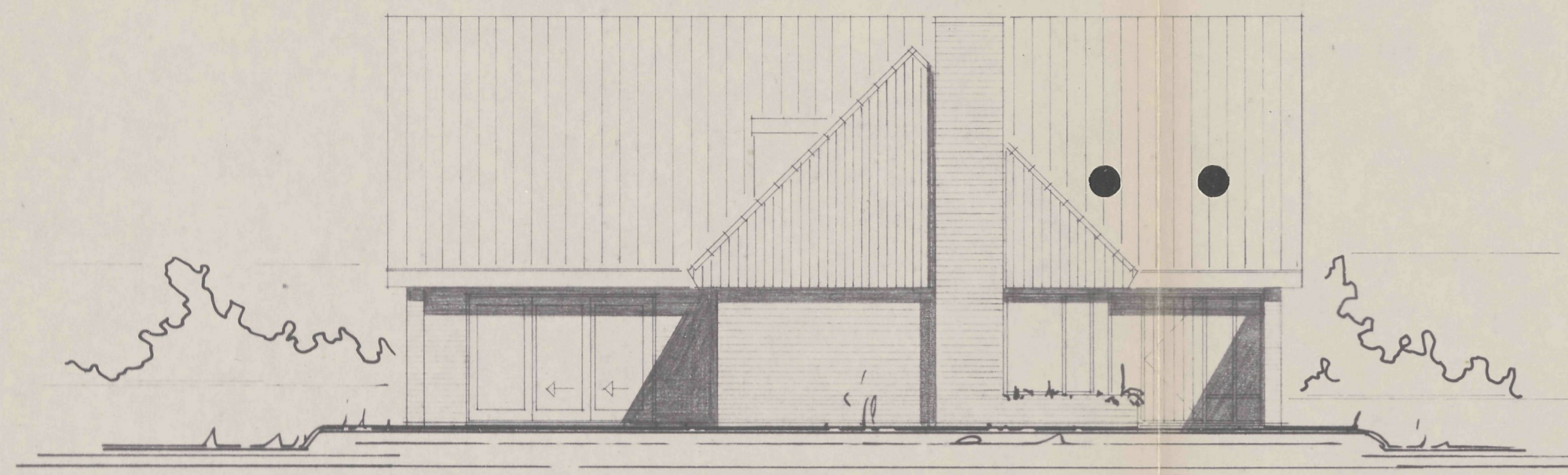

VOORGÉVEL
v.r.=ventilatierooster

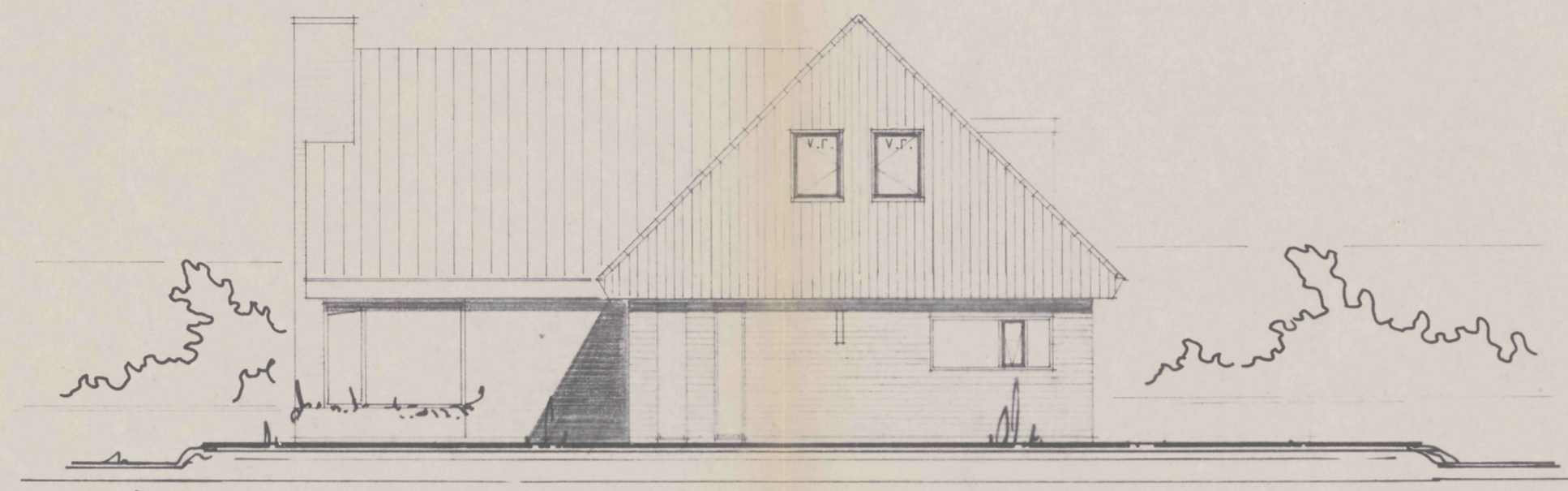

RECHTER ZIJGEVEL

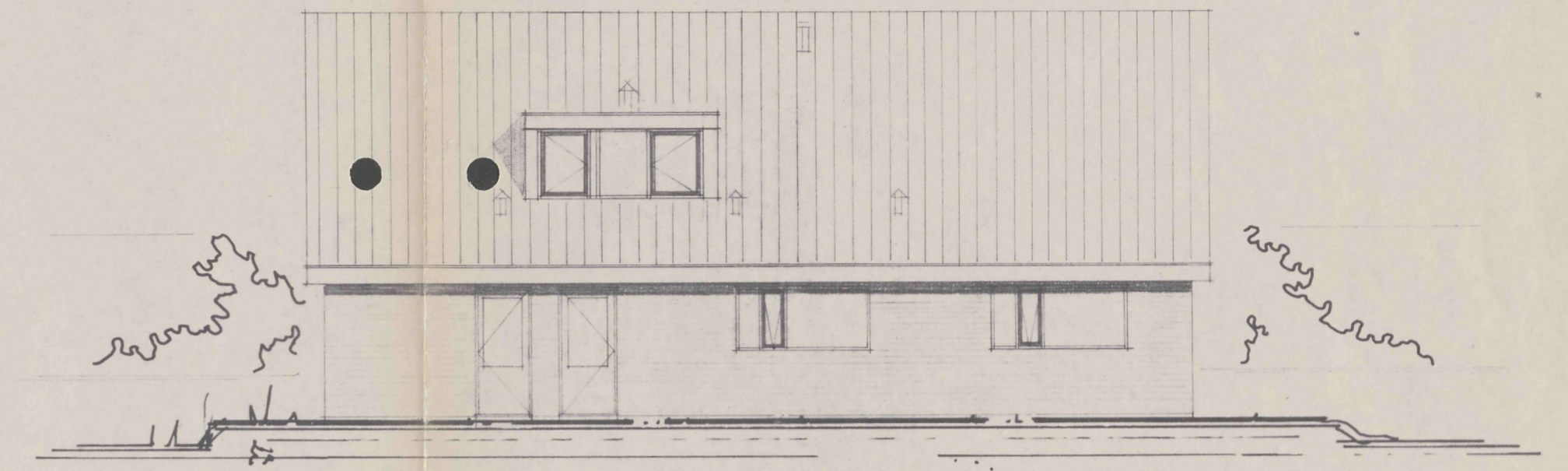

ACHTERGEVEL

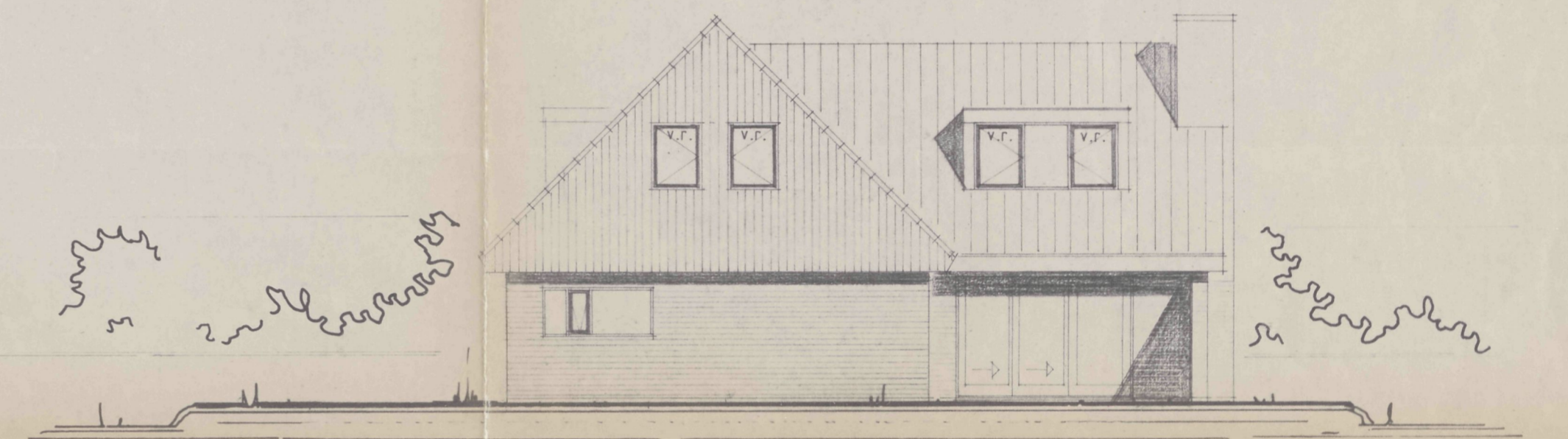

LINKER ZIJGEVEL

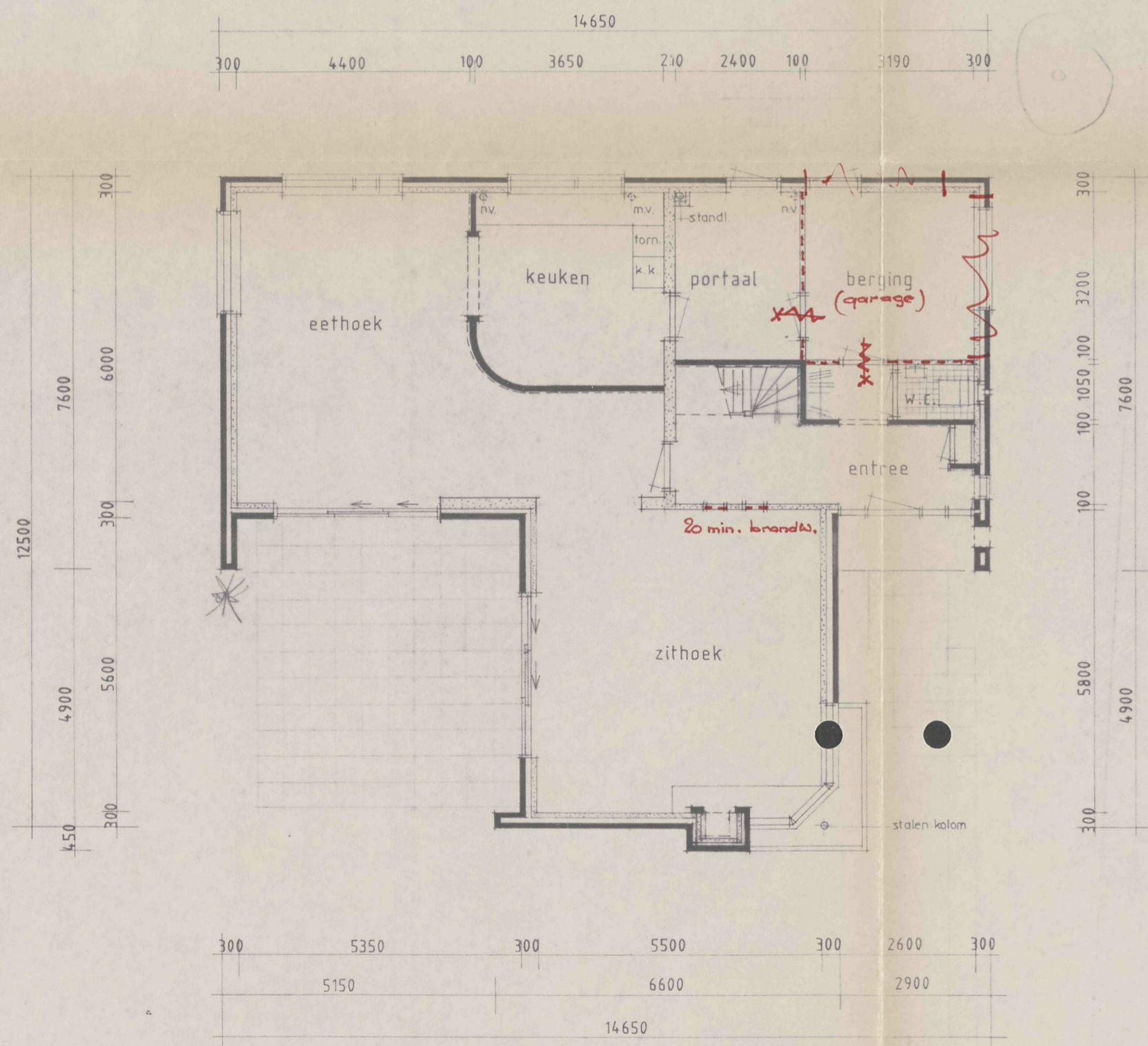

BEGANEGROND

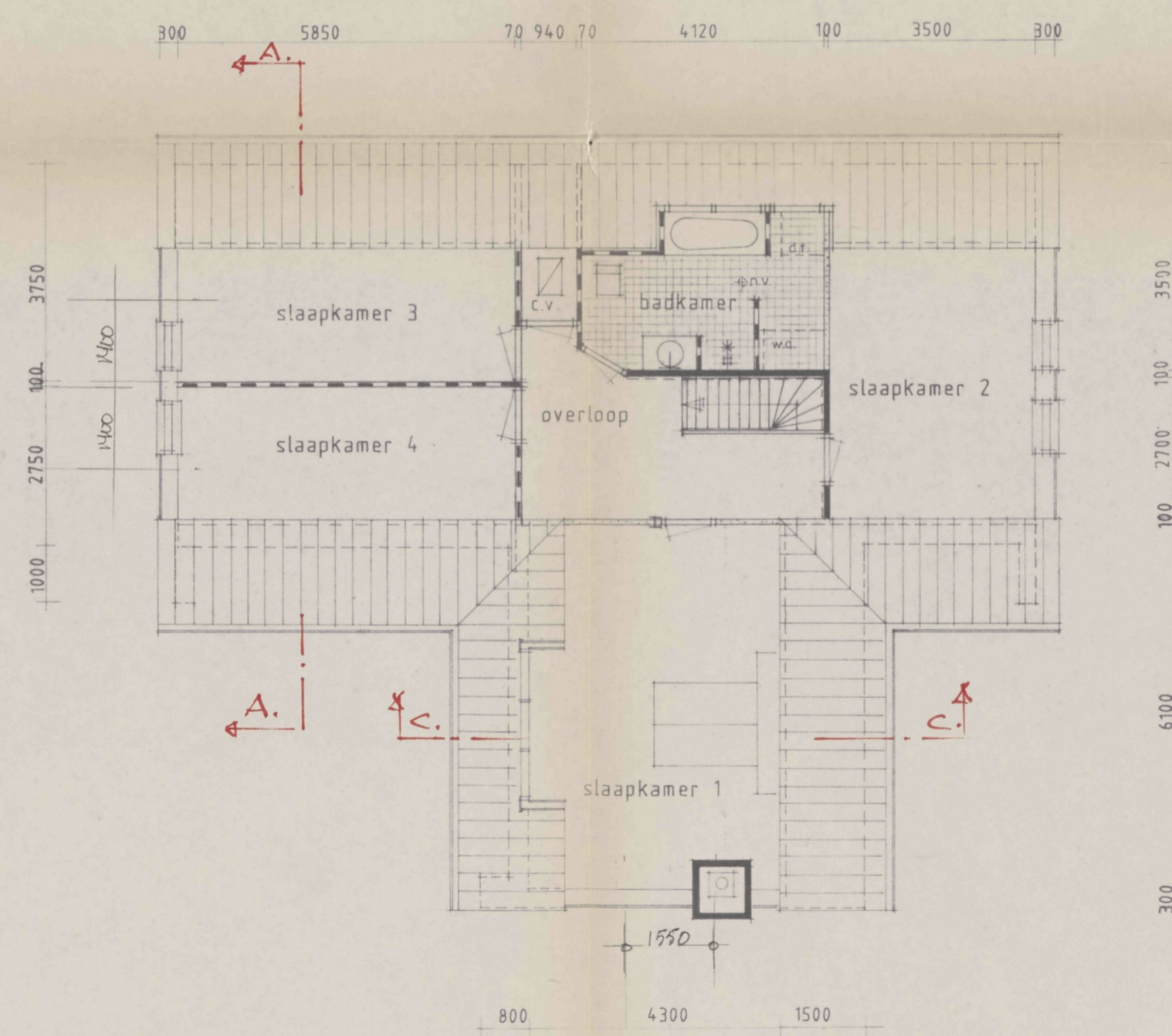

VERDIEPING

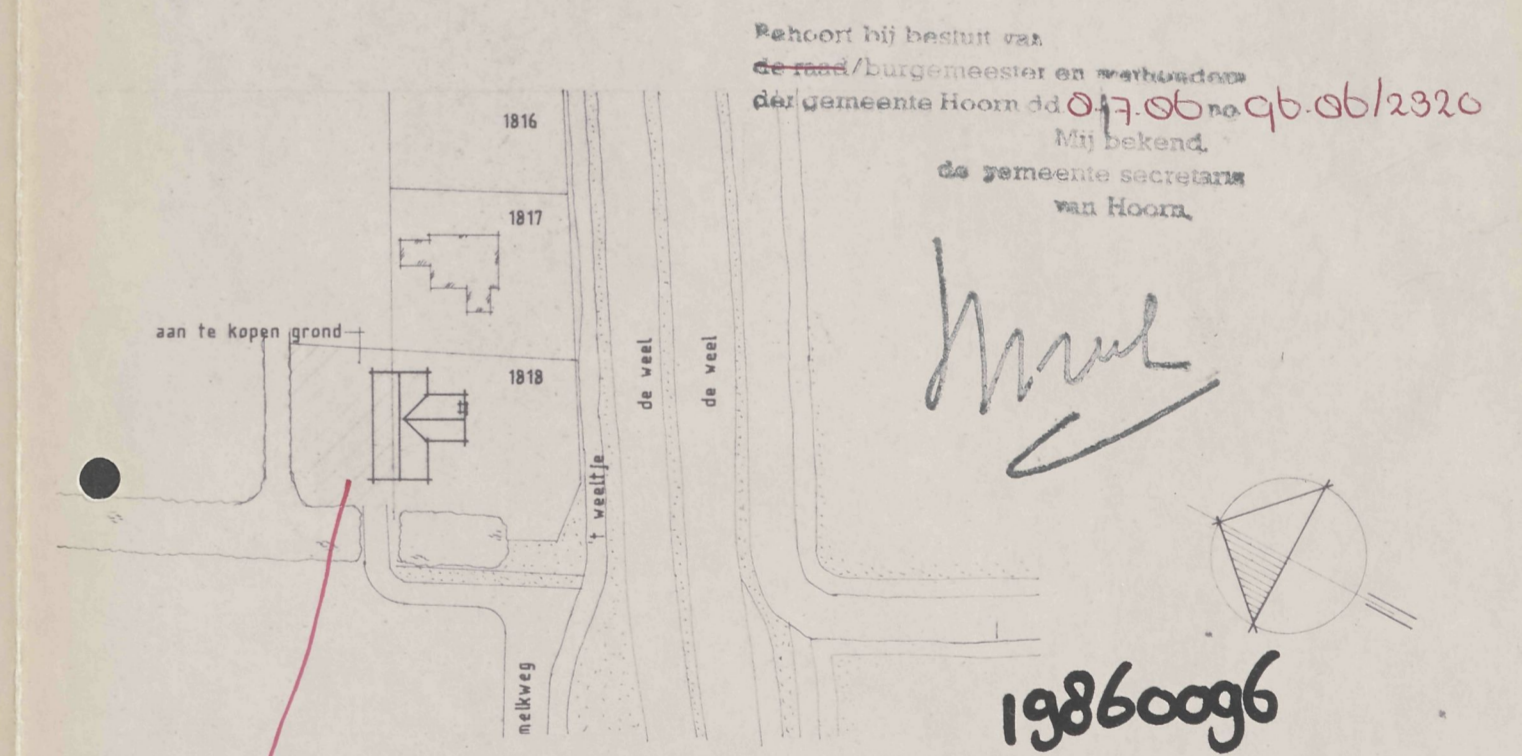

SITUATIE schaal 1:1000 sectie C no. 1848 gemeente Hoorn
 voor situatie zie bijlage A.

EXPL. BOUW EN WONINGTOEZICHT

SCHAAL	GETEKEND	WIJZIGINGEN	DATUM	TEK. NO.
1:100		19-2-1986	9-1-1986	85-574

betreft: woonhuis aan 't weeltje te Hoorn
 onderw: bestektekening

opdr.gever: dhr.N.A.Verlaat nieuwendam 18 1621 AP Hoorn 02290-17676

**architekten
buro
bob
nieuweboer**

dorpsstraat 11
1693 ab wervershoof
Postbus 38 02288-2644

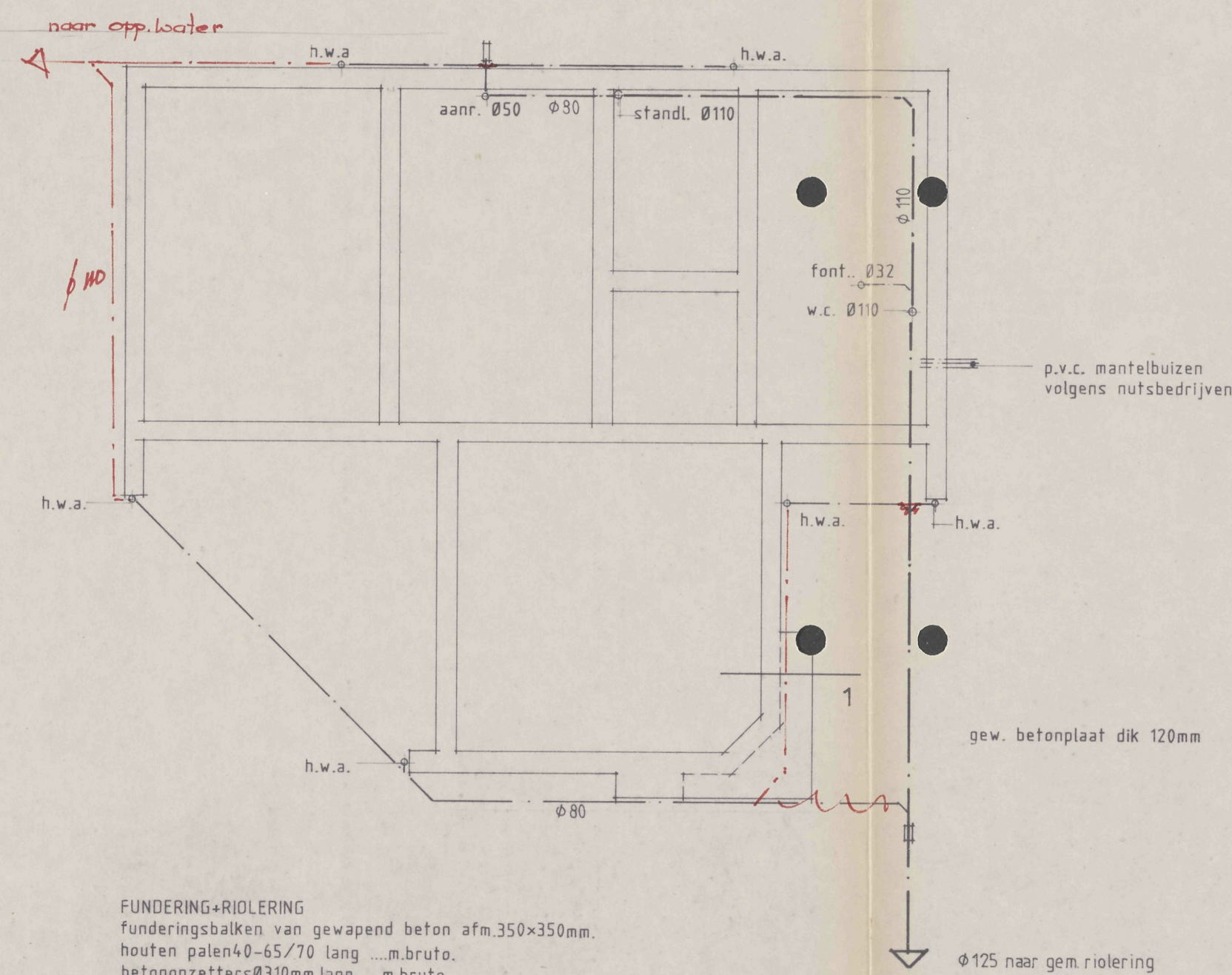

FUNDERING+RIJLING
 funderingsbalken van gewapend beton afm. 350x350mm.
 houten palen 40-65/70 lang ...m.bruto.
 betonpeilers Ø310mm lang ...m.bruto.
 te rekenen op totaal stuks.
 exacte paallengte bepalen volgens te maken sondering.
 gehele rijling p.v.c.
 h.w.a. = hemelwaterafvoer
 = onstoppingsstuk

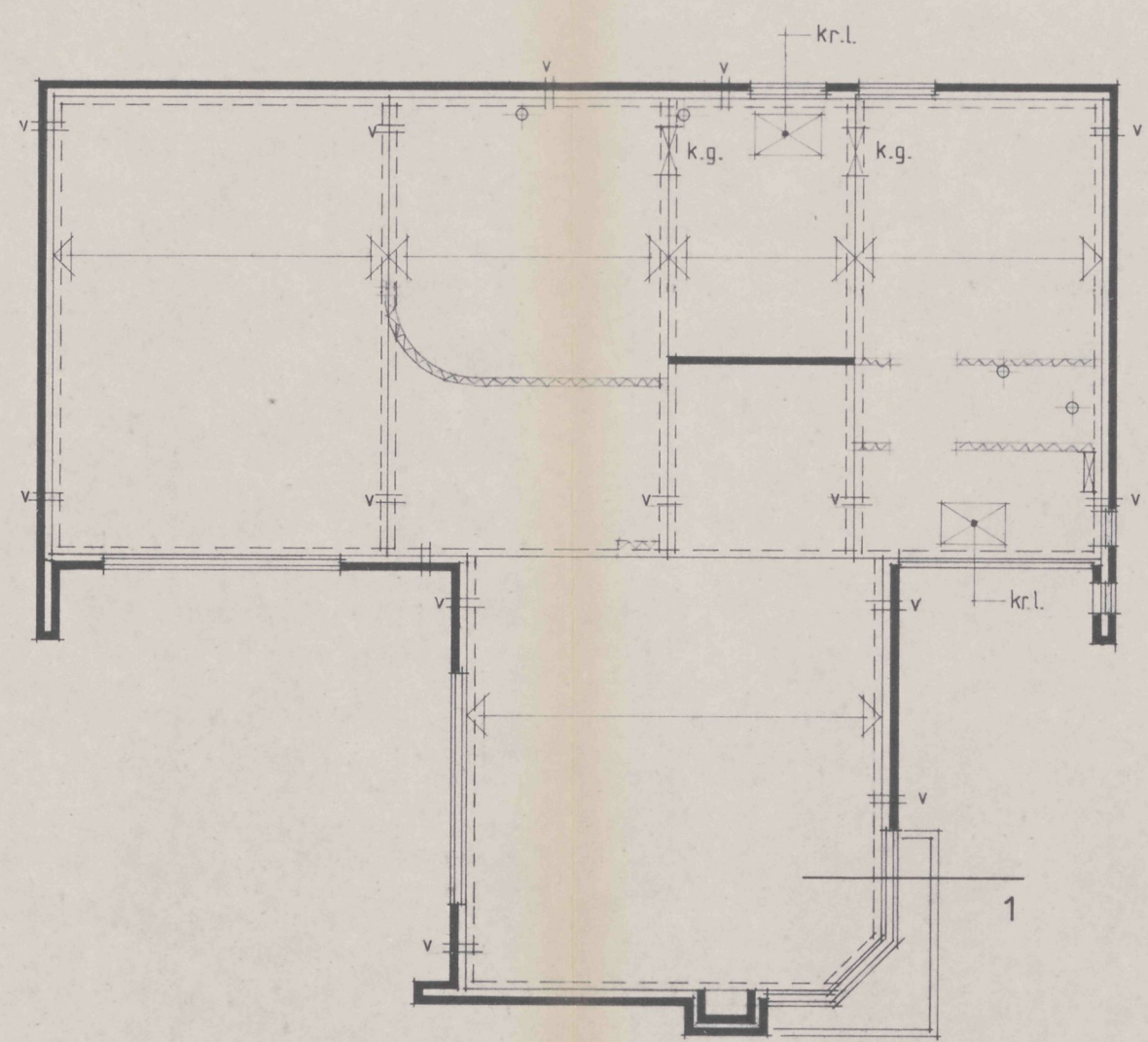

BEGANEGRONDVLOER
 cassetteplaatvloer R=1,5
 nuttige belasting 1,5kn/m²
 afwerklaag 30mm zand-cement
 v = smuiddicht ventilatieoster
 kr.L = kruipruik 550x900mm, asbest dik 16mm.
 in matomranding gegalv.L30.30.3.
 =muur rustend op vloer 5,2kn/m²

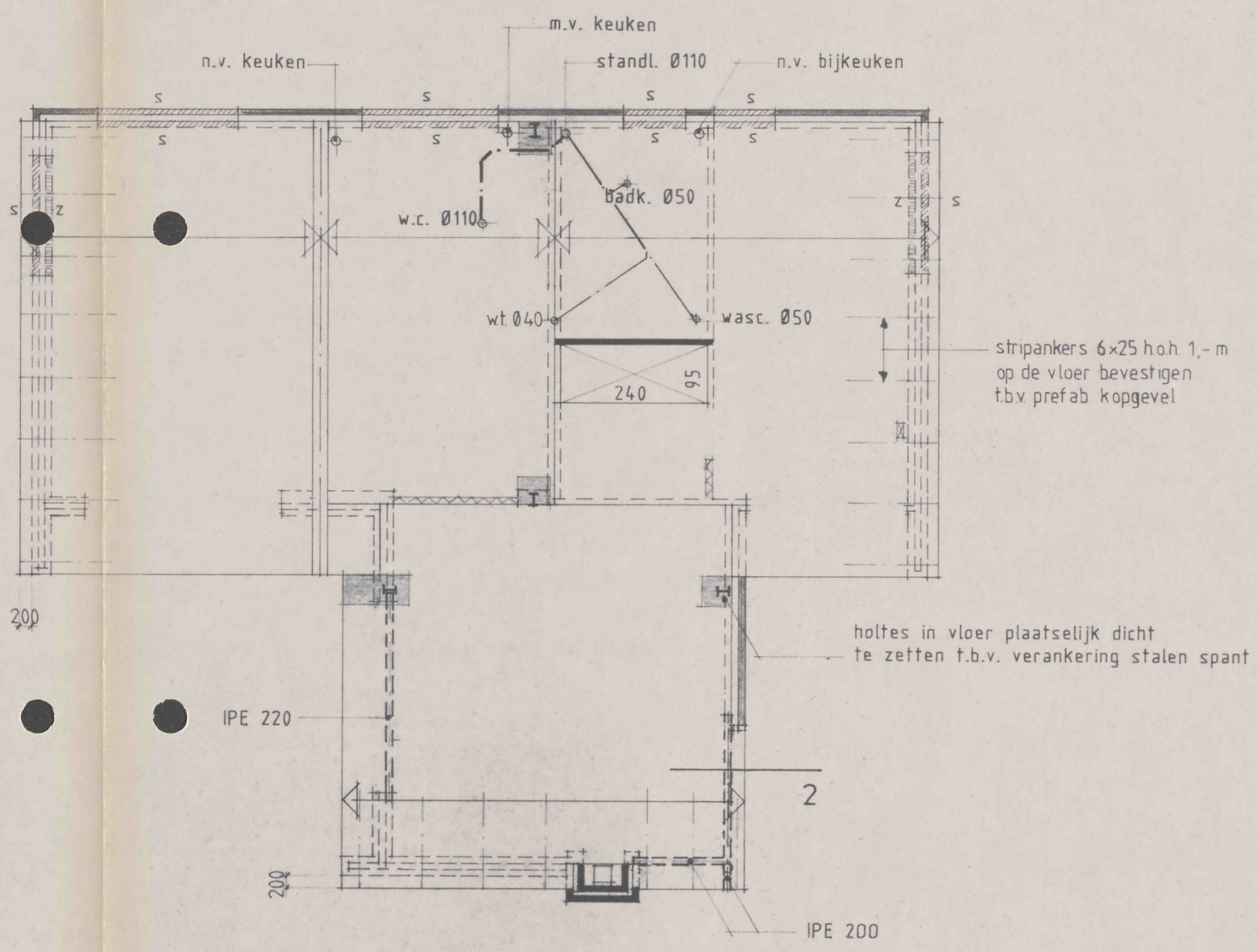

VERDIEPINGSVLOER
 kanaalplaatvloer dik 150mm
 nuttige belasting 1,5kn/m²
 afwerklaag 40mm zand-cement
 n.v. = natuurlijke ventilatie alum. Ø125
 m.v. = mechanische ventilatie alum. Ø110
 z.v. = Yeha lateri 105x185 zelfdragend
 s. = samenwerkend lateri 60x100
 onder vieropleggingen Nevima bouwvat no.633 afm. 83x8mm

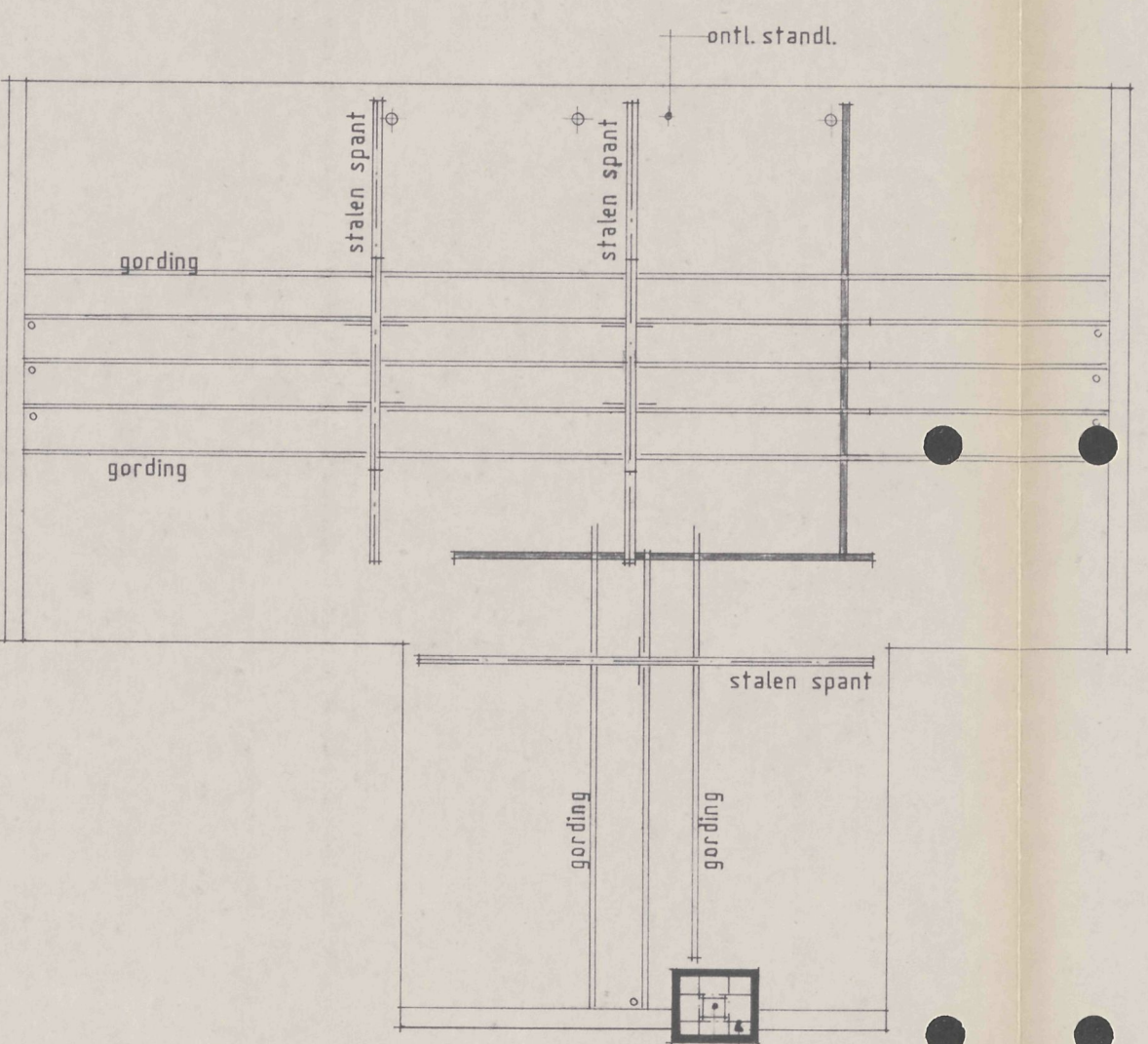

ZOLDERVERDIEPINGSVLOER
 balken 63x125mm
 = bat-speedy anker
 = verankering in stalen ligger d.m.v.
 stalen plaat 60x6 lang 120mm

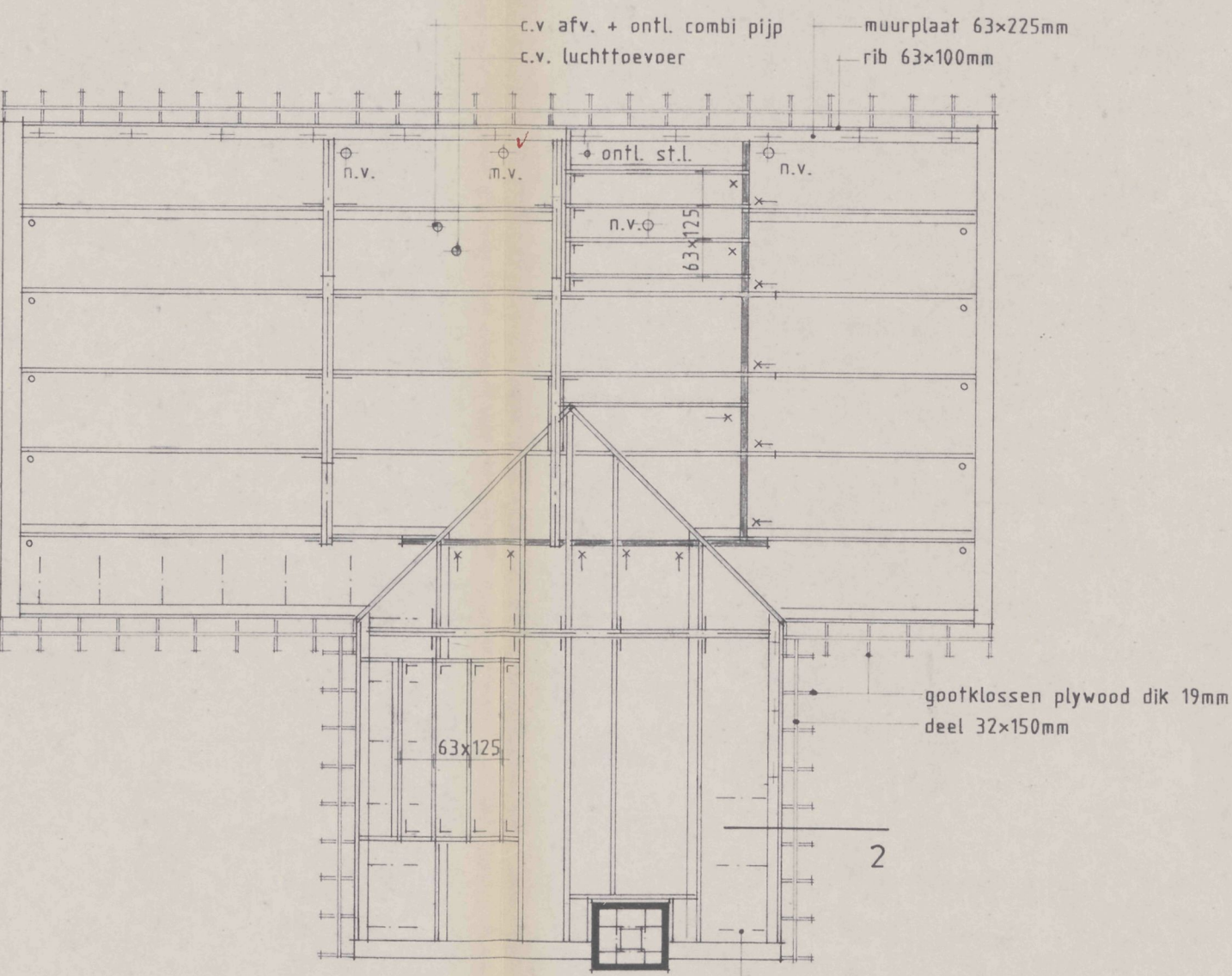

KAPPLAN
 gordingen 75x200mm
 kliekpigs 75x225mm
 ravelingen en houtconstructies maken d.m.v. bat-anker
 dakelementen met 50mm PUR-schuim
 + = muurplaatanker Ø14 lang 1,-m h.o.h. 1,5m
 x = opwaaianker
 | = bat-hoekanker
 o = bat-speedy anker

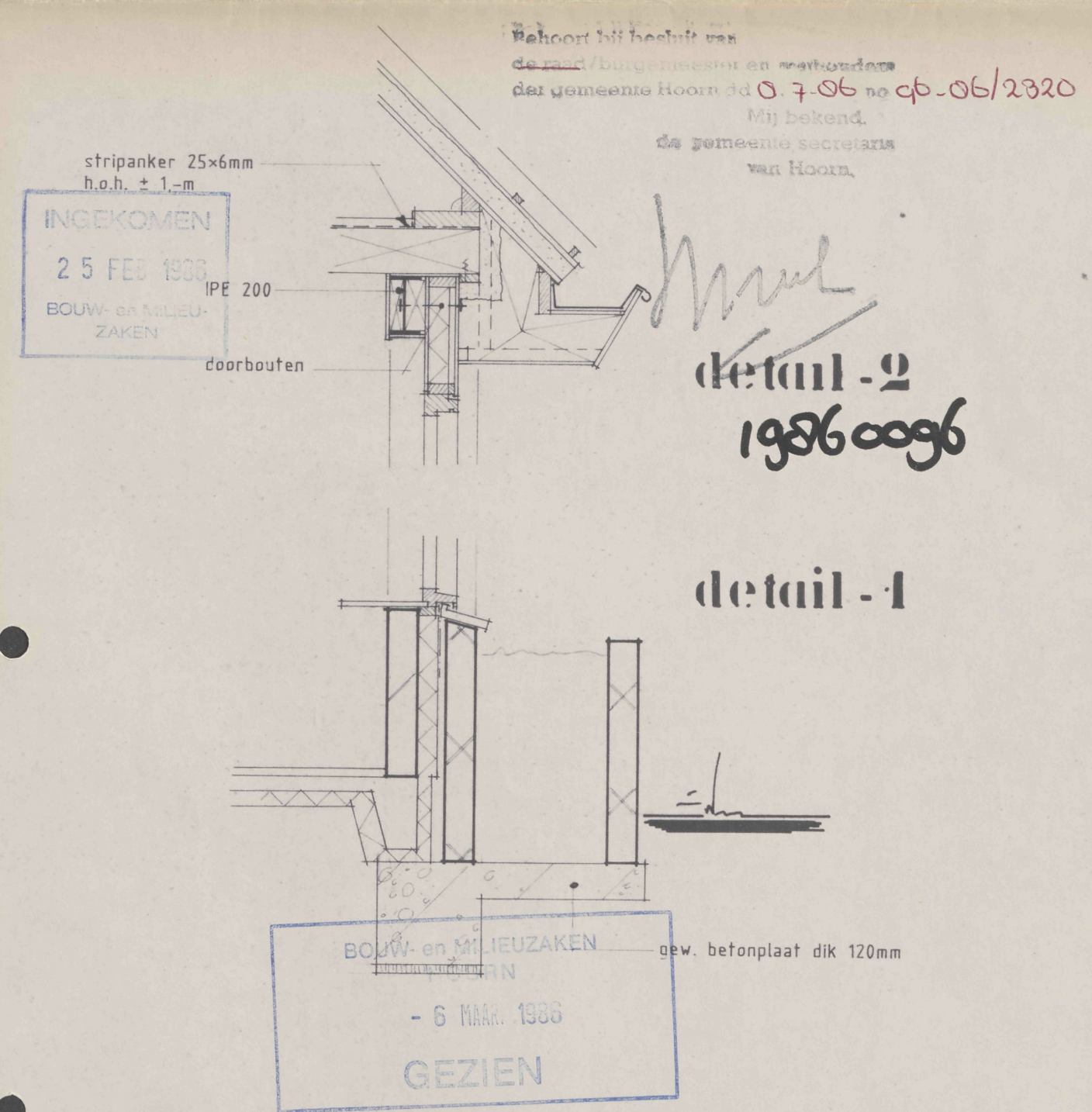

SCHAAL	GETEKEND	WIJZIGINGEN	DATUM	TEK. NO.
1:100	h.mol		19-2-1986	85-574
1:20				2

betreft: woonhuis aan 't weeltje te Hoorn
onderw: technische plattegronden
opdr.gever: dhr. N.A.Verlaat
 nieuwedam 18
 1621 AP HOORN

architekten
buro
nieuweboer

dorpsstraat 11
 1693 ab werwersthoof
 Postbus 38 02288-2644

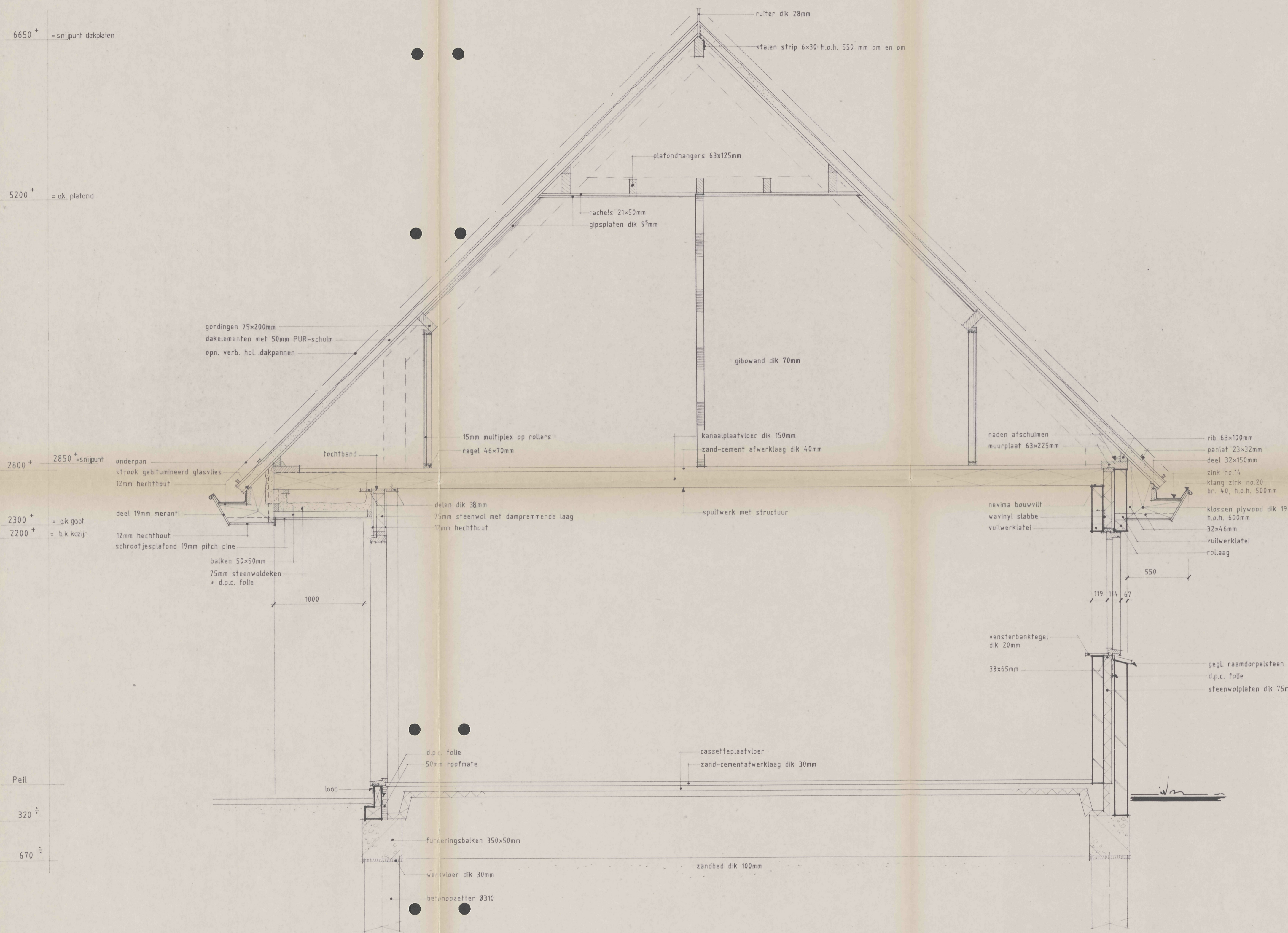

doorsnede A-A

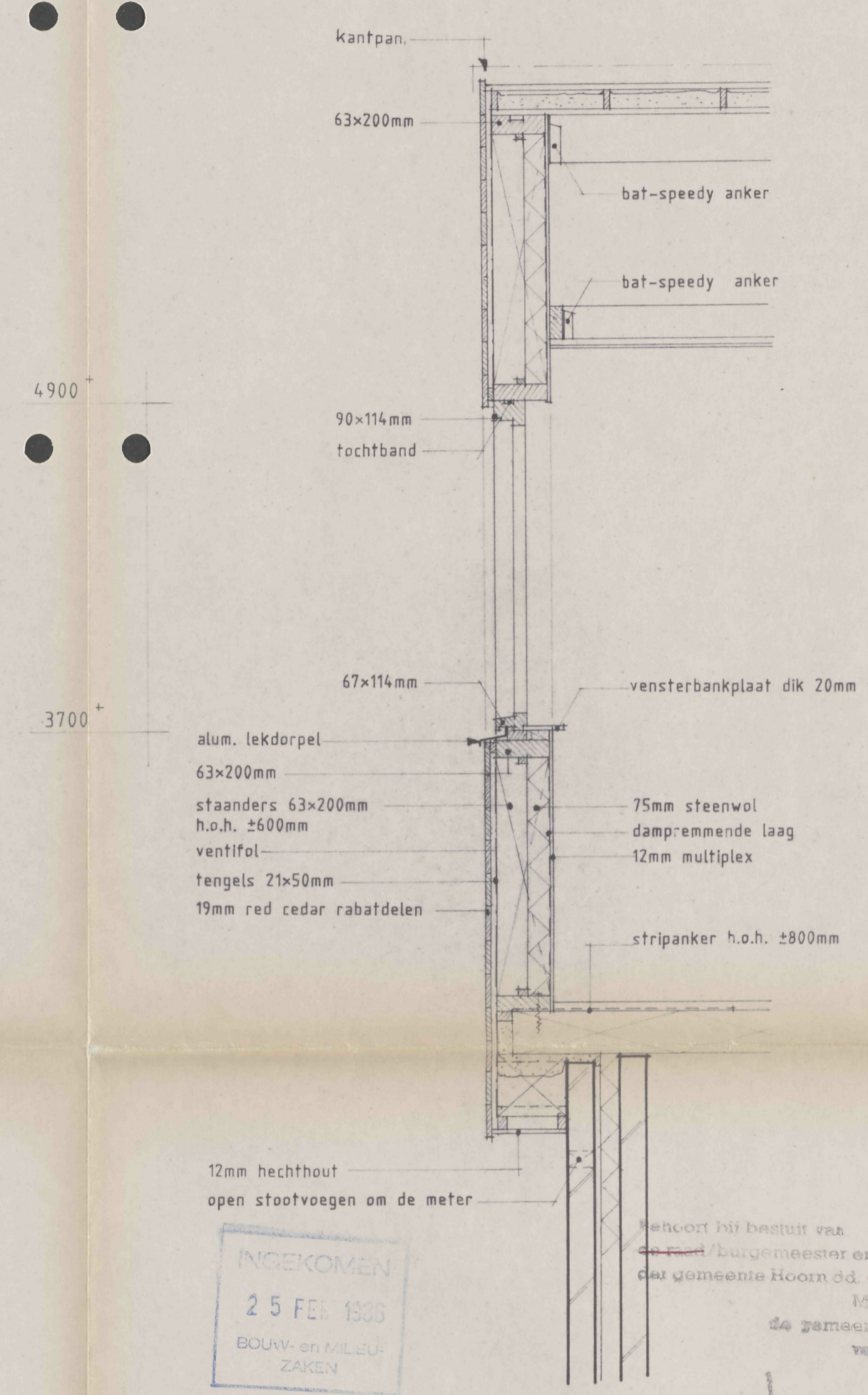

doorsnede-B 19860096

INGEKOMEN
25 FEB 1986
BOUW- en MILIEU-
ZAKEN

Behoort bij besluit van
Burgemeester en wethouders
der gemeente Hoorn d.d. 9-7-86 no. 96-019320
Mij bekend,
de gemeente secretaris
van Hoorn.

BOUW- en MILIEUZAKEN
HOORN
- 6 MAI 1986
GEZIEN

Behoort bij besluit van
Gedeputeerde Staten van Noord-Holland d.d.
24 JUNI 1986 * 000108
Mij bekend,
de Griffier.

SCHAAL	GETEKEND	WIJZIGINGEN	DATUM	TEK. NO.
1:20	h.mol		19-2-1986	85-574

betreft: woonhuis aan 't weeltje te Hoorn
onderw: doorsnede A-A en B

opdr.gever: dhr. N.A.Verlaaf
niewendam 18
1621 AP HOORN

**architecten
buro
nieuweboer**

dorpsstraat 11
1693 ab wervershoof
Postbus 38 02288-2644

6150 + = snijpunt dakelementen

5200 +

4900 +

3700 +

2800 + 2850 + = snijpunt gevel/dakele.

Peil

320 -

670 -

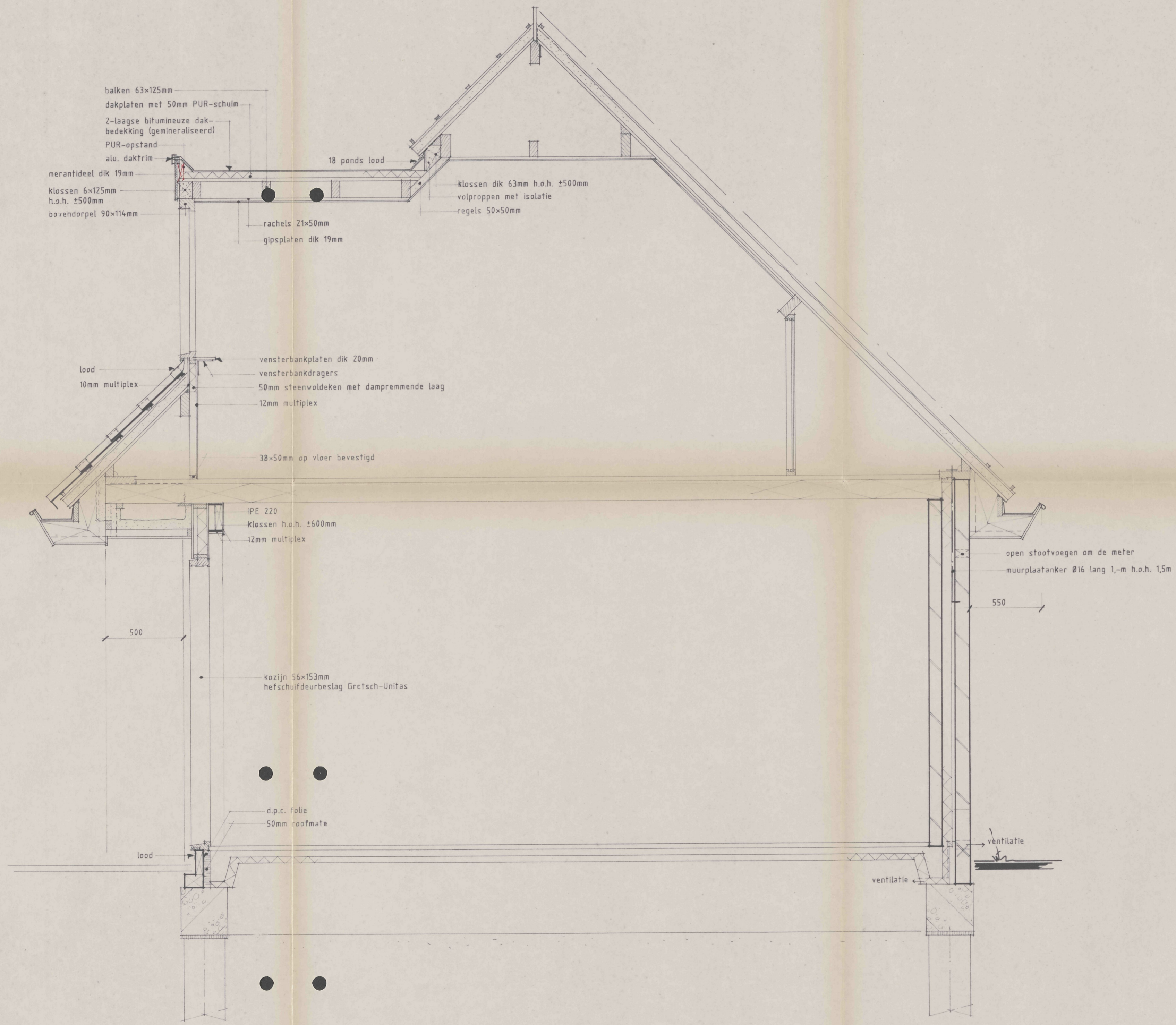

doorsnede C-C

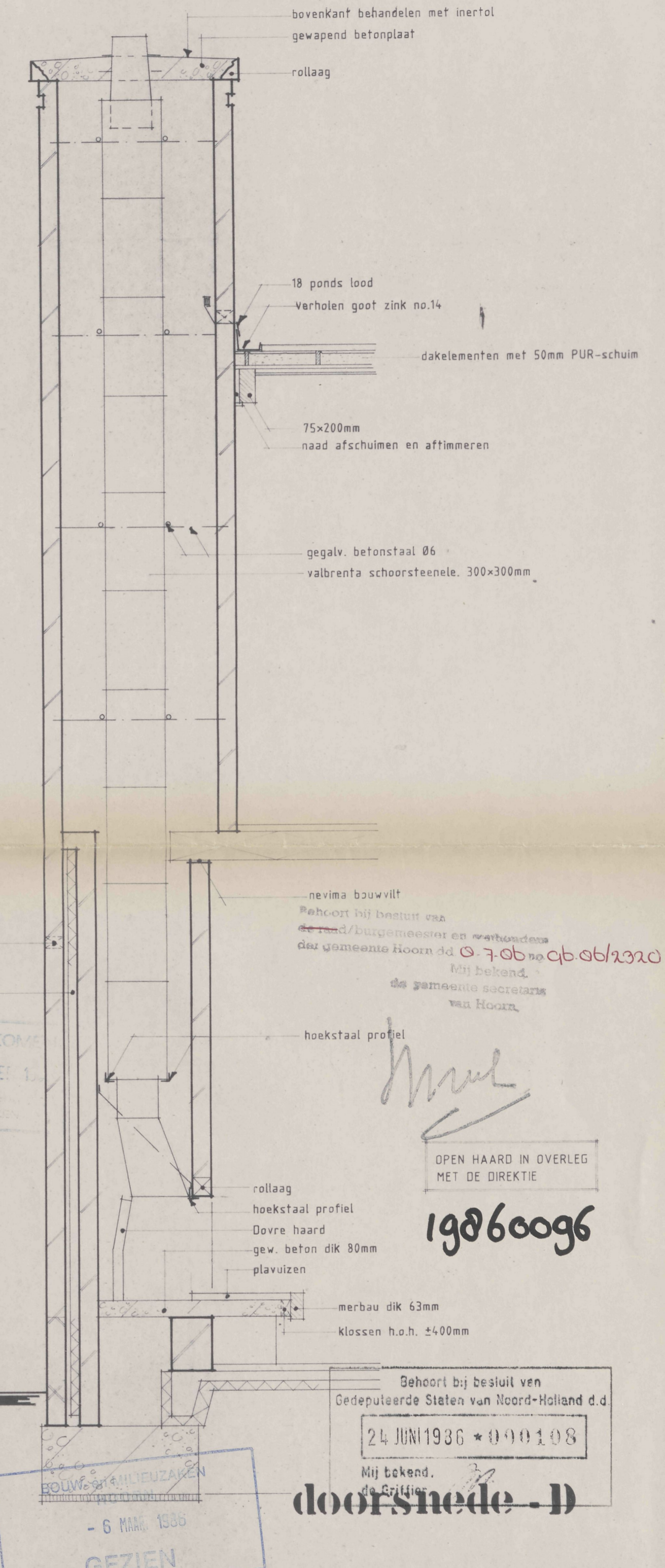

doorsnede - D

INGEKOMEN
25 FEB 1986
BOUW- en HOUTZAKEN

Bevoegd bij besluit van
de gemeente Hoorn dd. 07.06.1986
bij bekend.
de gemeente secretaris
van Hoorn.

OPEN HAARD IN OVERLEG
MET DE DIREKTIE

19860096

Gebeurt bij besluit van
Gedepuleerde Staten van Noord-Holland d.d.
24 JUNI 1986 * 000108

BOUW- en HOUTZAKEN
- 6 MAI 1986
GEZIEN

SCHAAL	GETEKEND	WIJZIGINGEN	DATUM	TEK. NO.
1 : 20	h.mol		19-2-1986	85-574

betreft: woonhuis aan 't weeltje te Hoorn
onderw: doorsnede C-C en doorsnede-D

opdr. gever: dhr. N.A. Verlaat
nieuwedam 18
1621 AP HOORN

**architekten
buro
nieuweboer**

dorpestraat 11
1693 ab wervershoof
Postbus 38 02288-2644

