

AARD WERKZAAMHEDEN : ..Het bouwen van een apotheek.....  
 PLAATSELIJK BEKEND : ..Rotiusstraat...Sectie D.nr.5279.(ged.  
 BEHOORT BIJ BOUWVERGUNNING NR. : 518-78. D.D. ....  
 ( Zie voorwaarde .....)

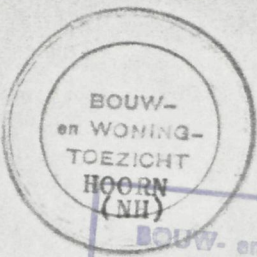

Minimaal door Bouw- en Woningtoezicht gestelde eisen aan houten palen en betonopzetters.

Ingangsdatum : 1 januari 1976.

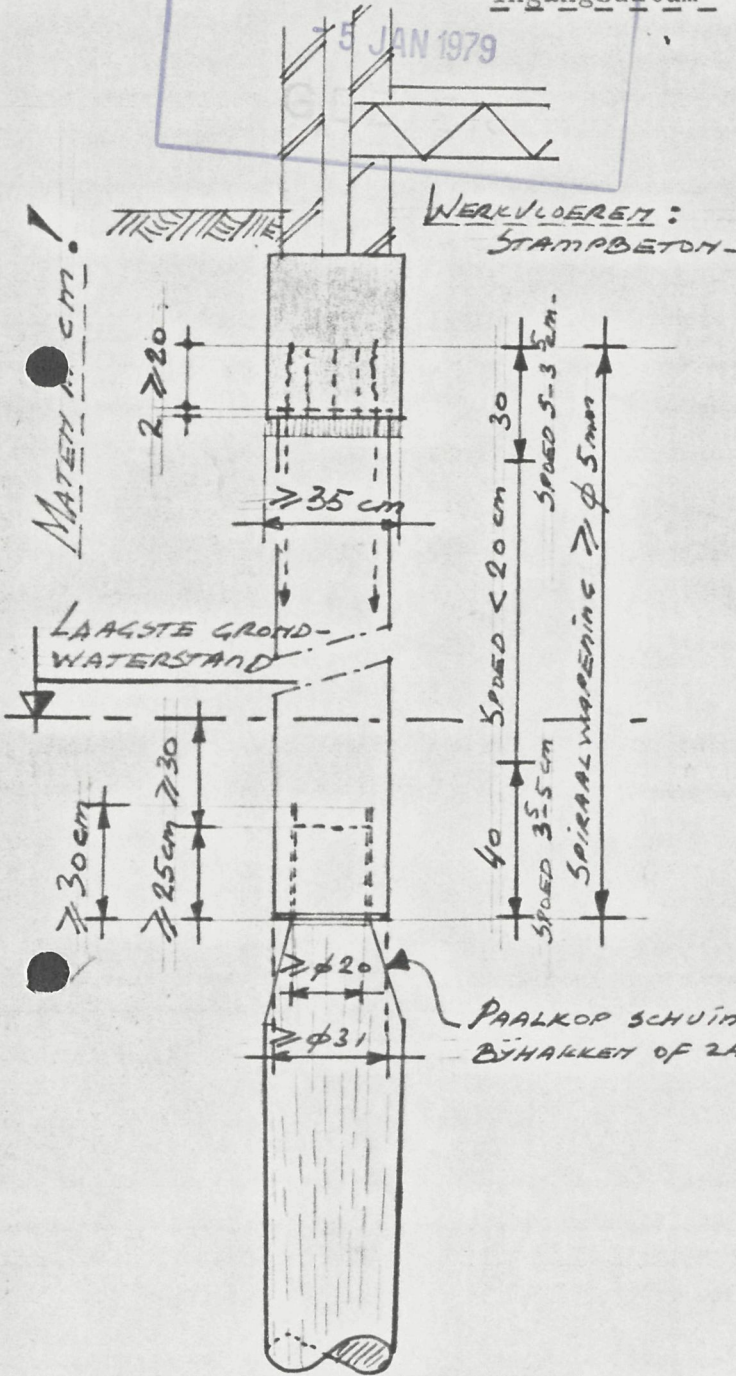

- Maximale toelaatbare belasting op houten palen met betonopzetters  $\phi$  31 cm. 10 ton. ( 100 kN )
- Bij hogere toelaatbare belasting en/of in die gebieden waar de bovenlaag forse weerstanden te zien geeft dienen zwaardere betonopzetters te worden toegepast. E.e.a. in overleg met B.W.T.

--Minimale langswapening opzetter:  
 Wap. QR 24 ( FeB 240 )

tot 1,50m.	: 8 $\phi$ 8 .
1,50 - 2,00m.	: 4 $\phi$ 8 + 4 $\phi$ 10 .
2,00 - 2,50m.	: 8 $\phi$ 10 .
2,50 - 3,00m.	: 4 $\phi$ 10 + 4 $\phi$ 12 .

--Opzetters langer dan 3,00m. zijn niet toegestaan.

--Een blokgewicht zwaarder dan 1000 KG. is in het algemeen niet toegestaan.

--Toegestane helling houten paal met opzetter ten hoogste 10 : 1.

--Drukvastheid opzetters op het werk tenminste 350 KG./cm<sup>2</sup>. ( 35 N/mm<sup>2</sup>. )

--De heipalen moeten, zonder de bast, een omtrek hebben van tenminste 75cm. op 50cm van de kop.

--Alvorens met het heien wordt begonnen dienen tekeningen in 2-voud van de betonopzetters te worden ingediend bij B.W.T.

--In de ringvormige doorsnede aan het onder-einde van de opzetter moet een extra langswapening aanwezig zijn van 8 $\phi$ 8, lang 50cm.

--Minimale vereiste paalafstand 60cm. h.o.h.

Betonopzetters  $\phi$ 28 cm. kunnen worden toegestaan voor lichte belastingen en/of secundaire gebouwen e.e.a. in overleg met B.W.T.

Tenminste 60 cm. in de draagkrachtige laag.

Overigens punt afhankelijk van sondeerresultaten, belasting, negatieve kleef, e.d.

Bekend bij bespreking van de raad/burgemeester en wethouders der gemeente Hoorn dd. 15-2-79. Mij bekend, de gemeente secretaris van Hoorn, 518-78

*[Handwritten signature]*

1 jan. 1976.

19780516

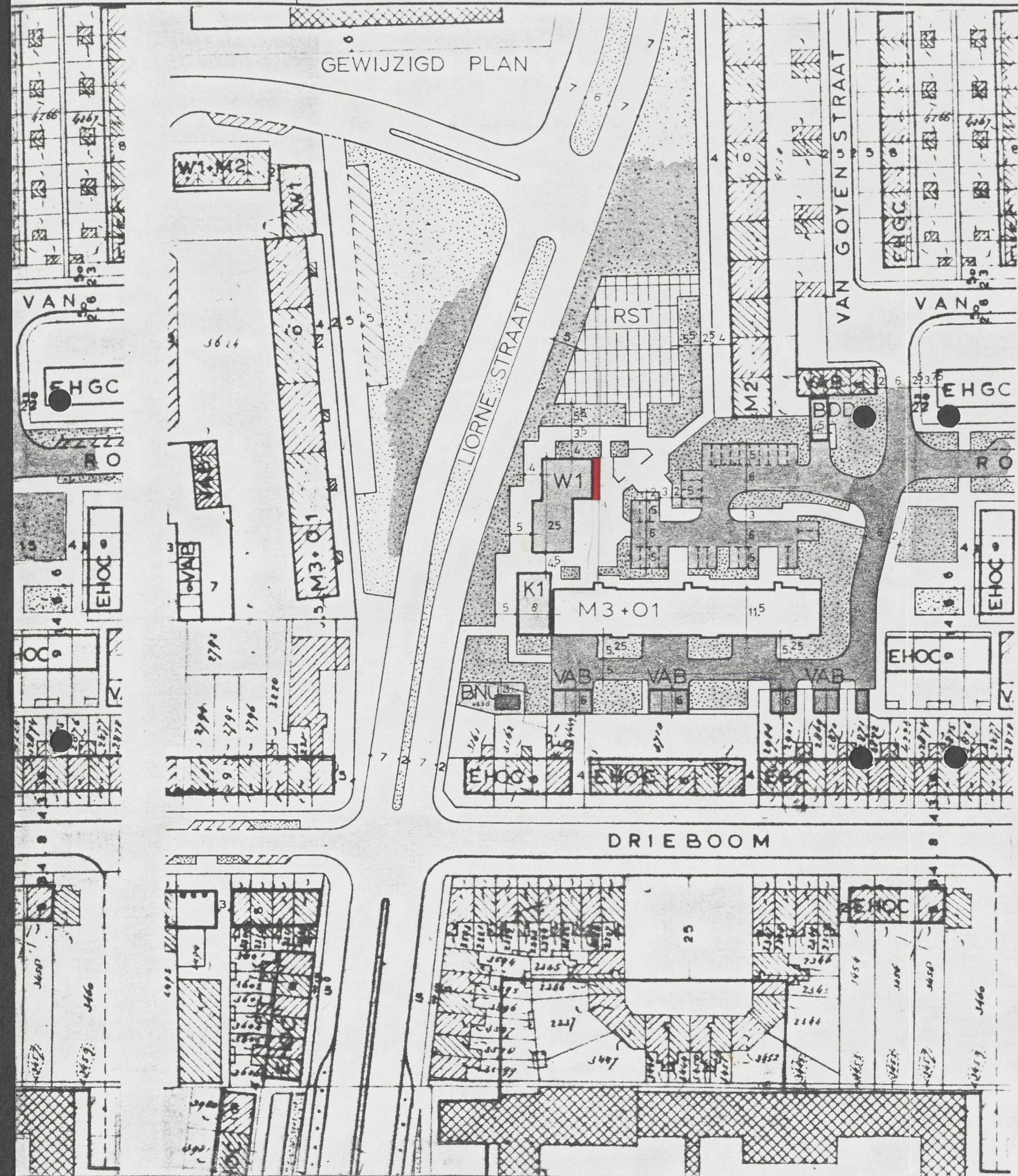

VERKLARING

AANDUIDINGEN

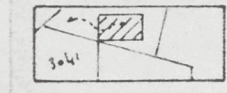

BESTAANDE BEBOUWING EN KADASTRALE GEGEVENS.

BIJLAGE :  
Behoort bij brief nr **2259**  
d.d. 19 APR. 1978 van de directeur Openbare Werken Hoorn

Behoort bij besluit van de burgemeester en wethouders der gemeente Hoorn dd. 29-5-78 no. 327y

Mij bekend,  
de gemeente secretaris van Hoorn,

Goedgek. G.S. Noord-Holland  
bij besluit van 15-8-78  
n. 92.

BESTEMMINGEN

- EENGEZINSHUIZEN IN HALF OPEN BEBOUWING, KLASSE C, MET BIJBEHORENDE ERVEN.
- EENGEZINSHUIZEN IN GESLOTEN BEBOUWING, KLASSE C, MET BIJBEHORENDE ERVEN.
- BIJZONDERE DOELEINDEN, KLASSE D
- NUTSGEBOUWTJES MET BIJBEHORENDE ERVEN
- SERVICESTATION
- KANTOREN IN EEN LAAG
- WINKELS IN EEN LAAG
- BERGPLAATSEN
- AUTOBOXEN
- OPENBAARGROEN, PLANTSOEN OF BERM

- SPEELTERREIN
- WEG
- PARKEERTERRAIN EN / OF STROOK
- VOETPAD OF PLEIN
- VOOR- OF ZIJTUIN

19780518

**openbare werken . hoorn**

postbus 183 afd. stedenbouw

WIJZIGING BESTEMMINGSPLAN "HOORN-NOORD 1968" DOOR MIDDEL VAN ARTIKEL 11 W.R.O. BETREFFENDE HET GEBIED ROTIUSSTRAAT E.O.

wijzigingen	
1	
2	
3	
4	
5	
6	
7	
8	

tekenaar j.v. anraat	datum 1-4-1978	gezien
reg. nr. 1.777.811.22	tekening nr. 1.32	schaal 1:1000
		formaat 61x30

DD. ~~14~~ 14.12.1978

telefonisch kontakt gehad met arch. beekink.  
Blot. gaat niet met huidige uitbr. akkoord.  
Tekeningen op gestuurd.

19780518

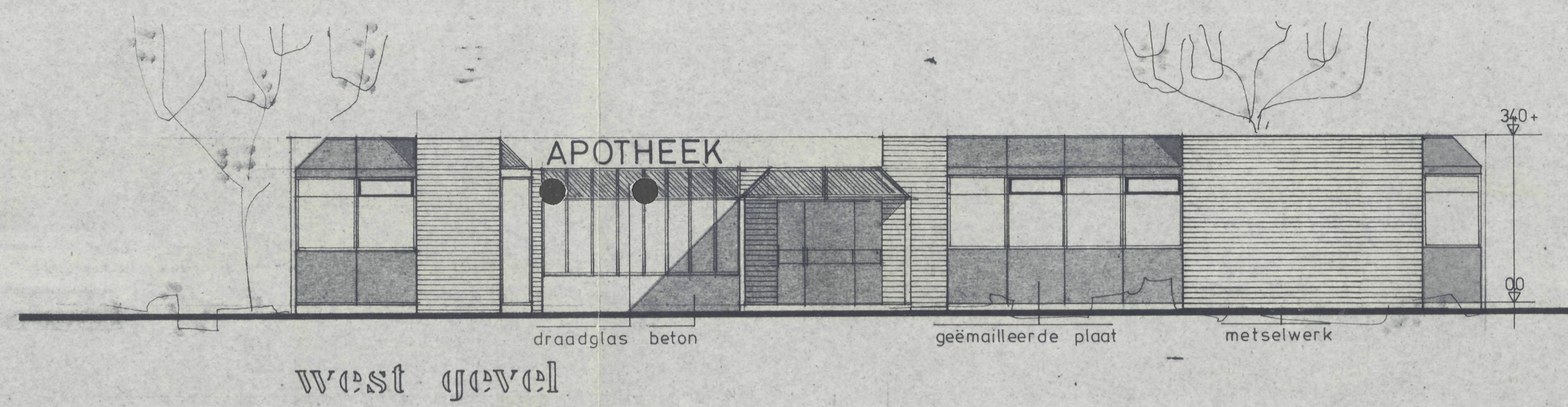

west gevel

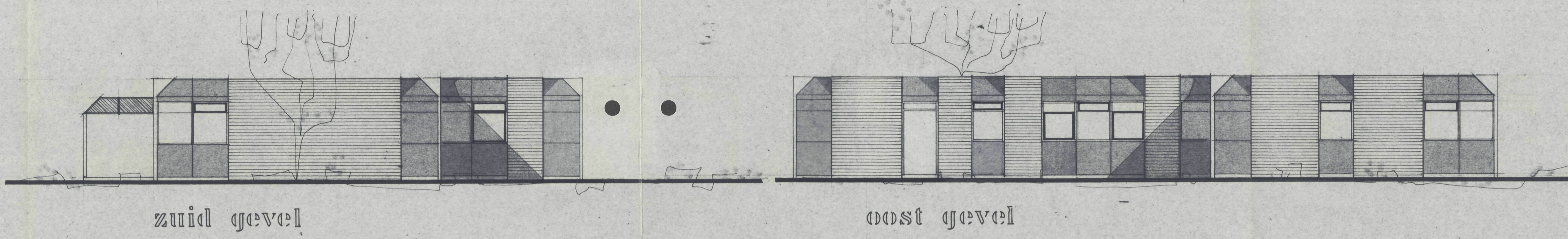

zuid gevel

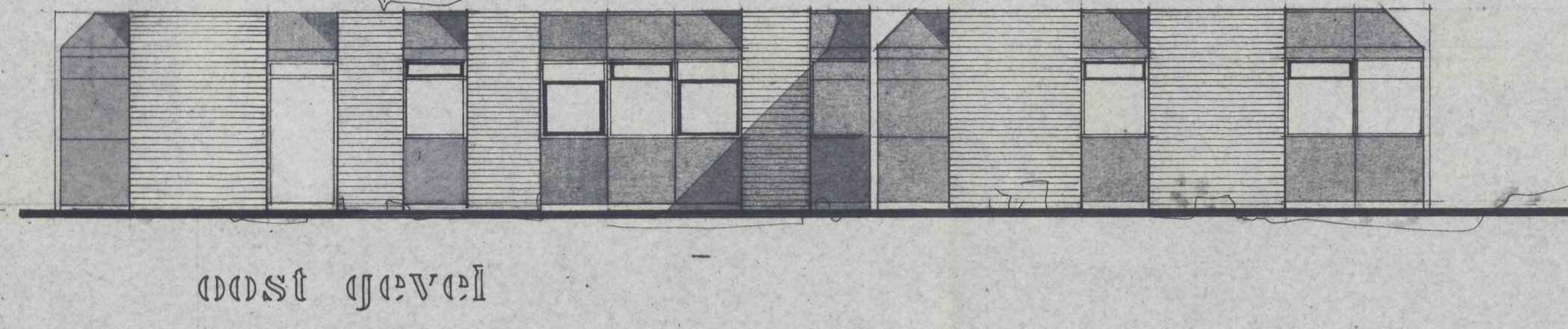

oost gevel

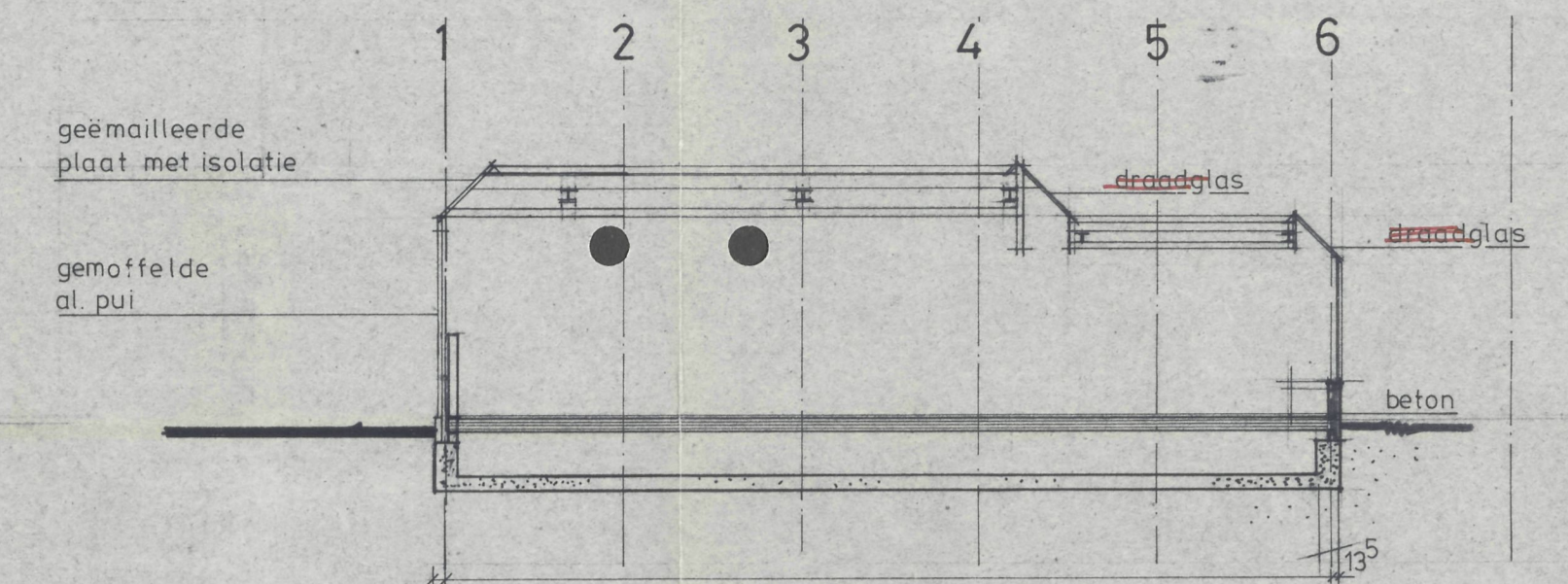

doors. a-a

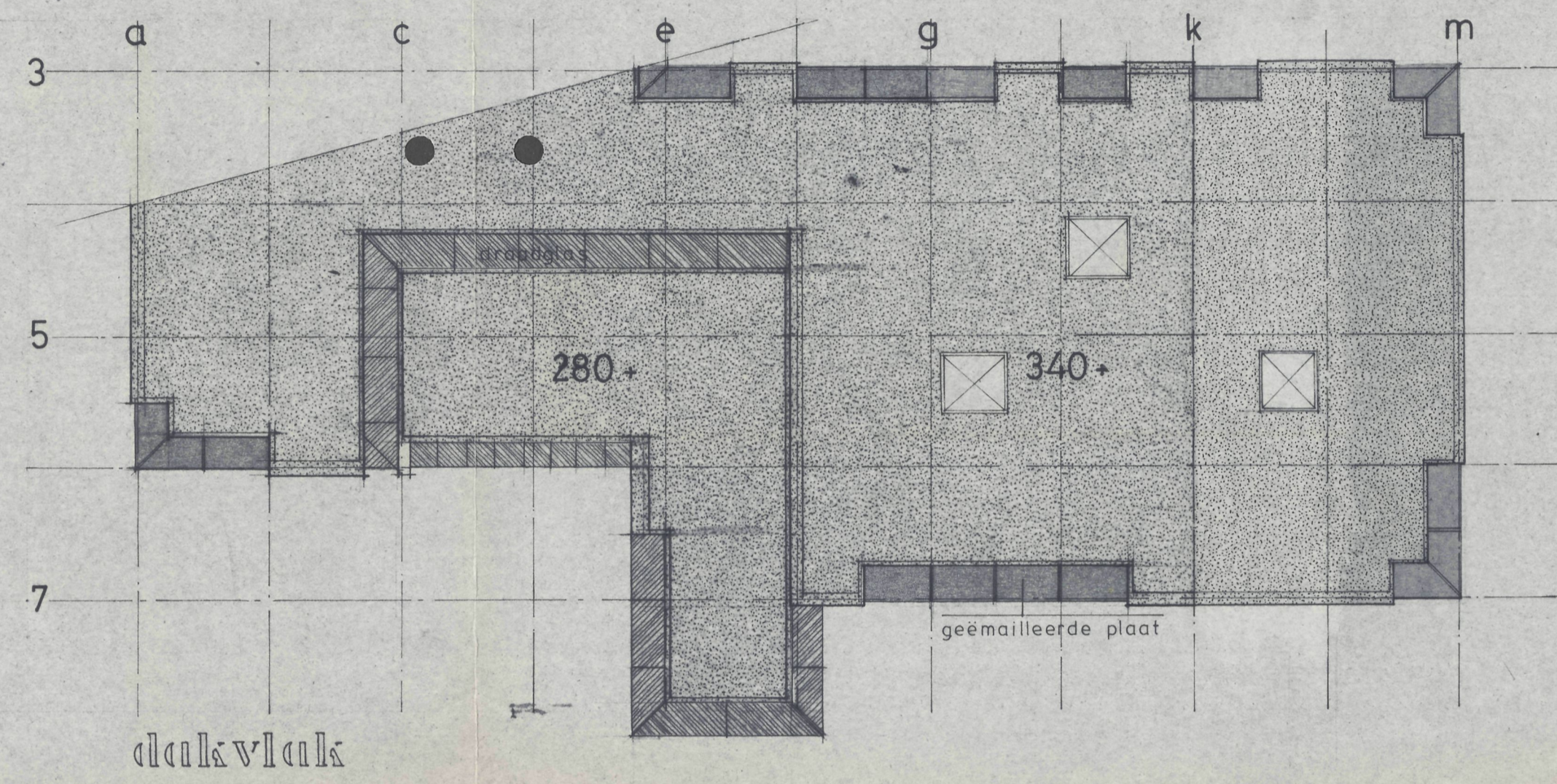

dakvlak

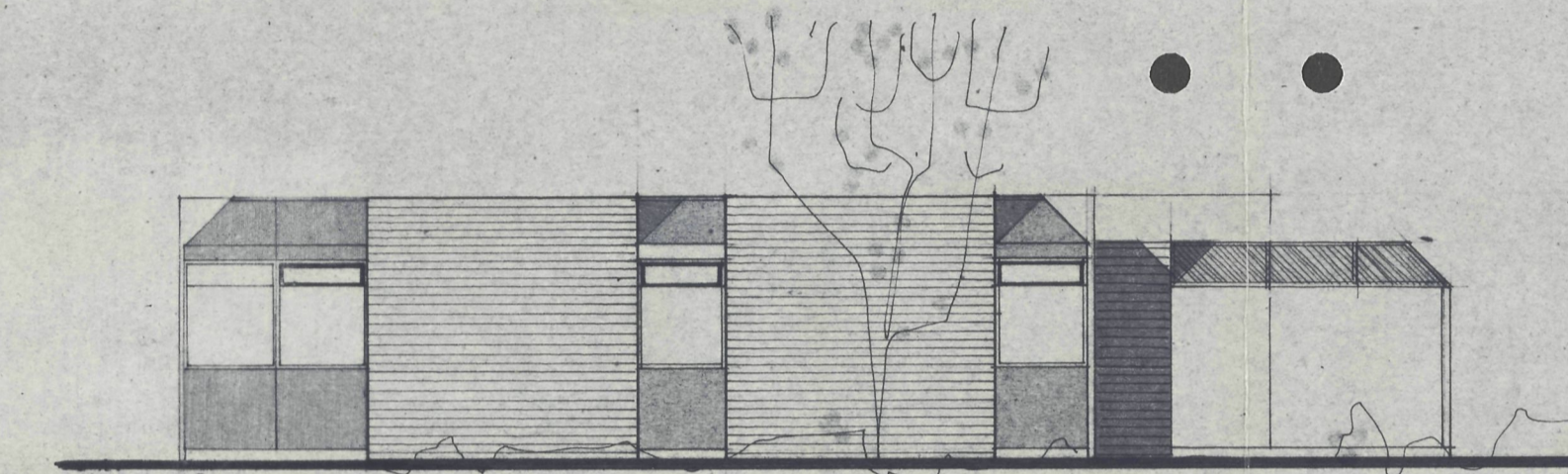

noord gevel

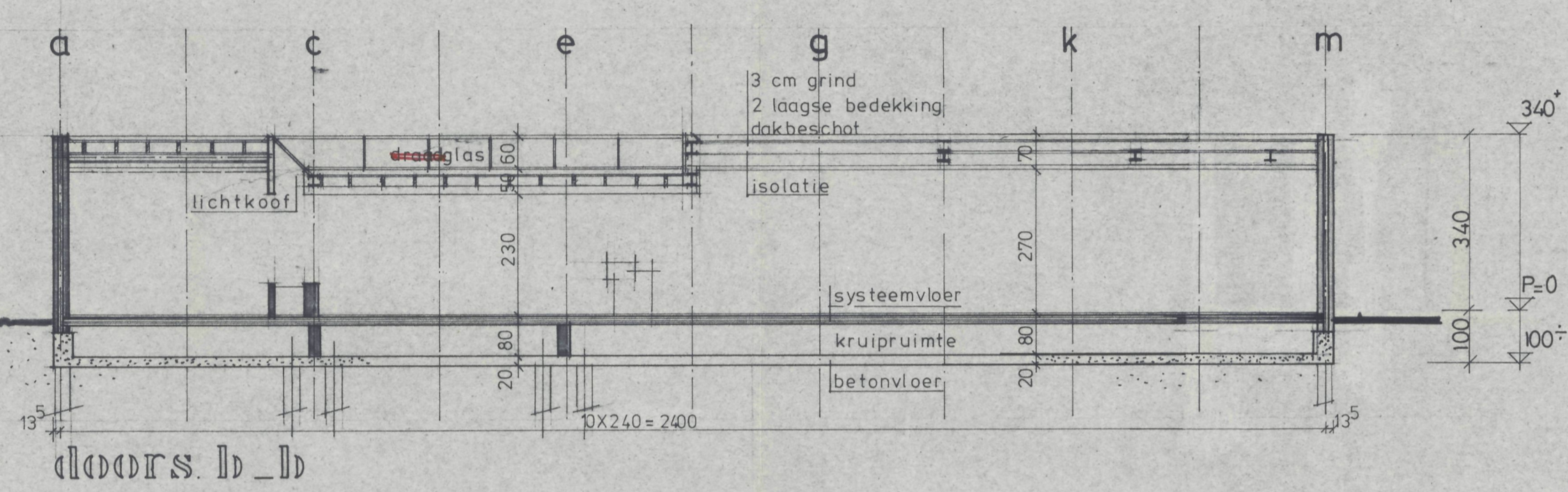

doors. b-b

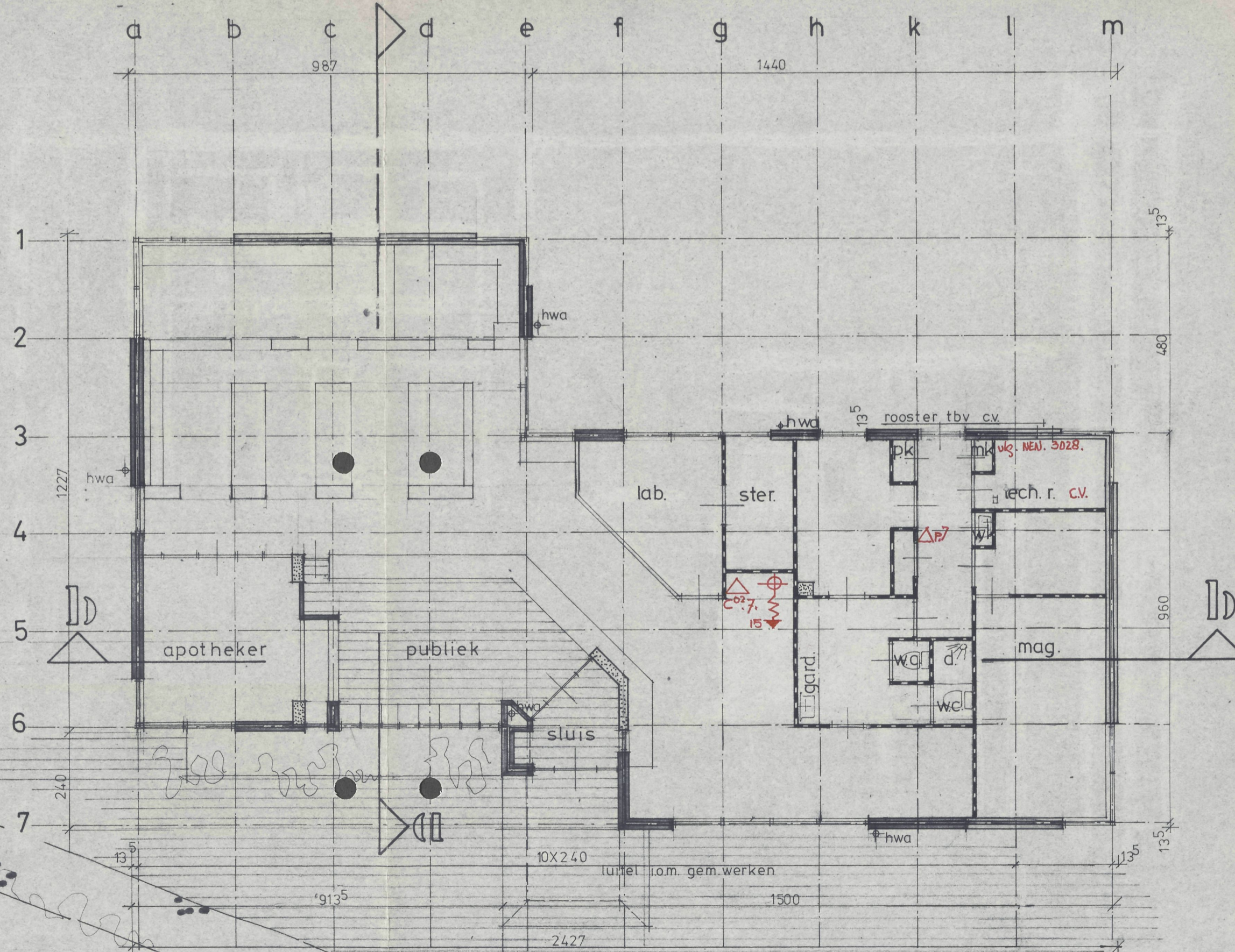

plattegrond

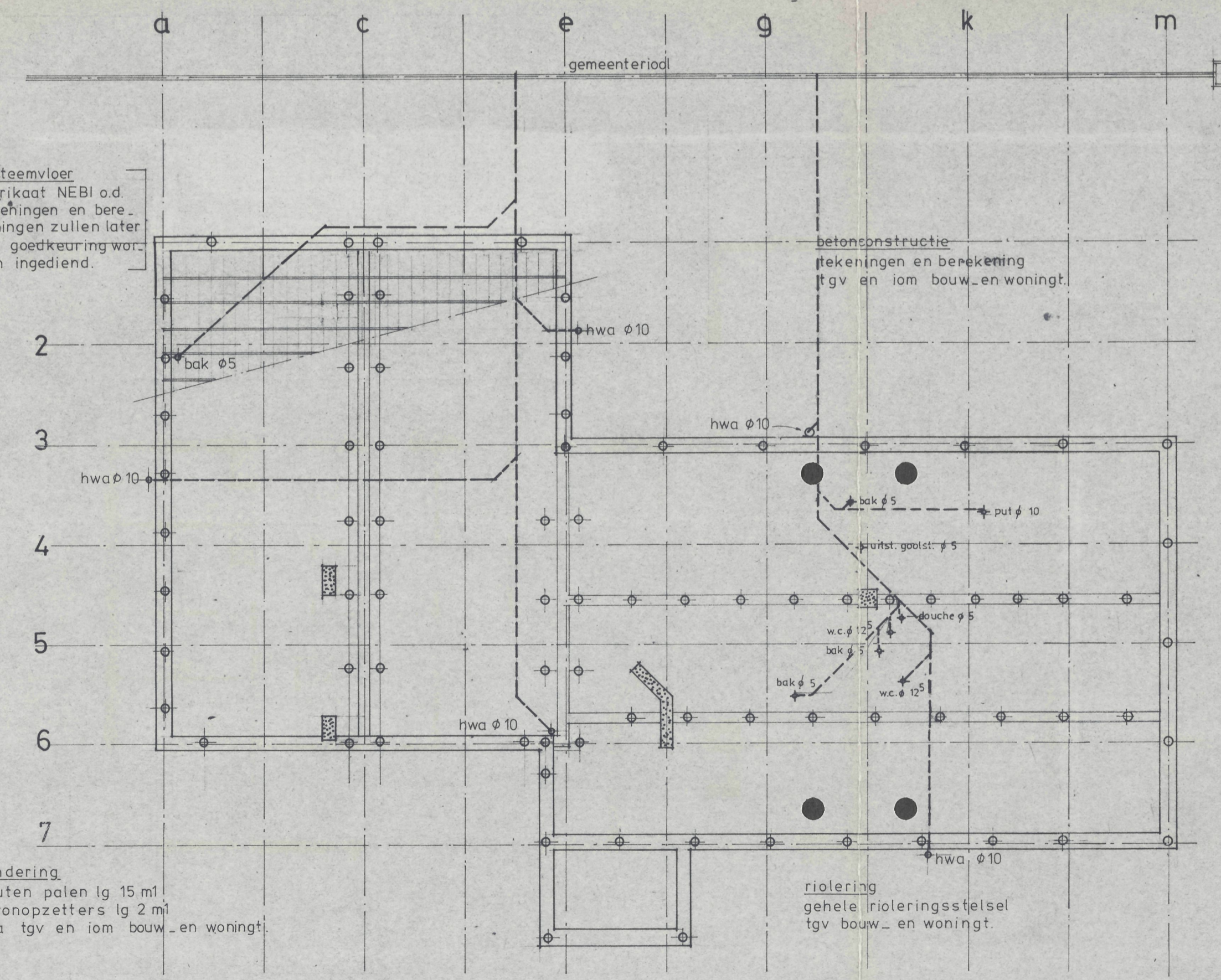

fund. riol. vloer beg.gr.

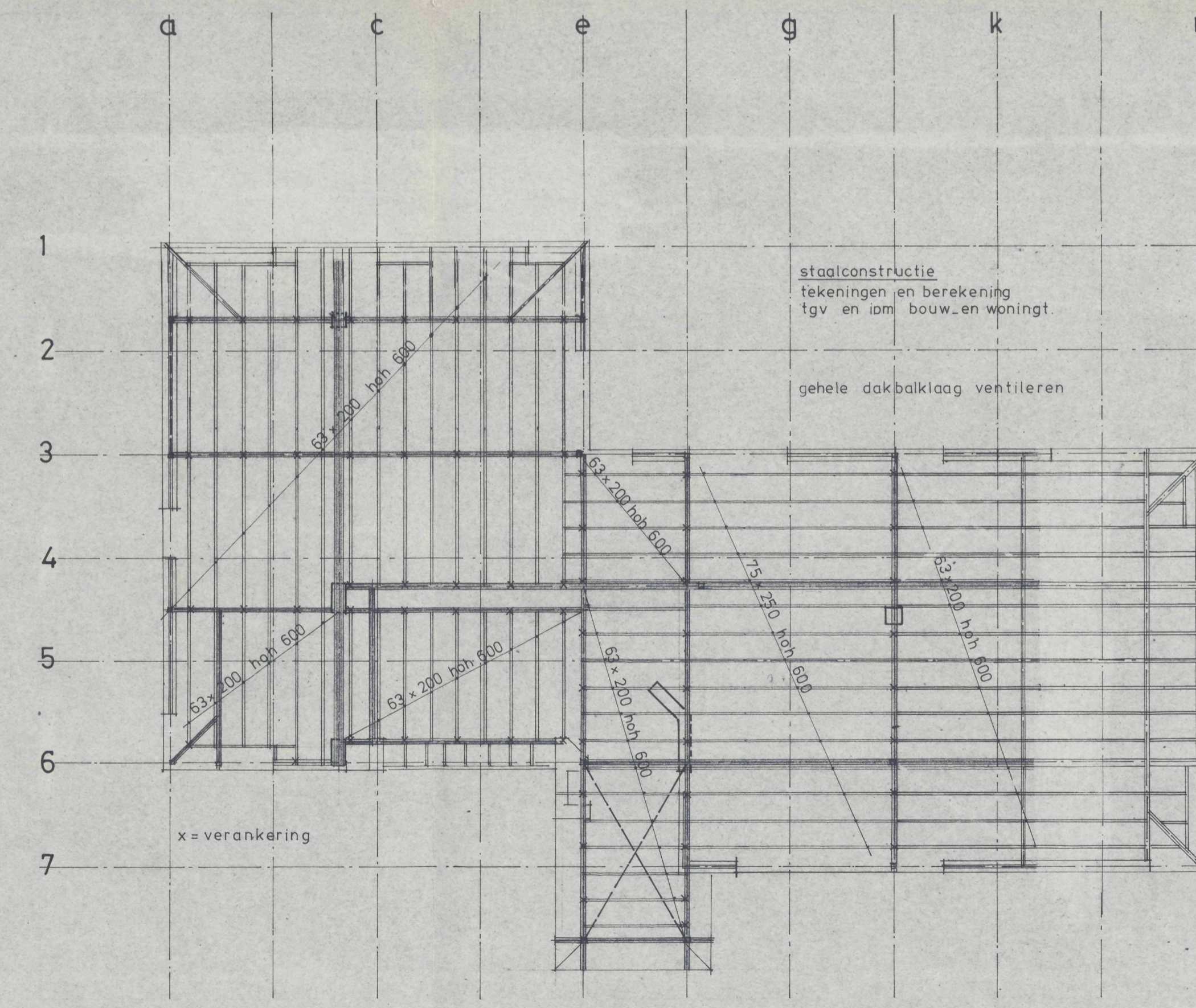

dakbalklaag

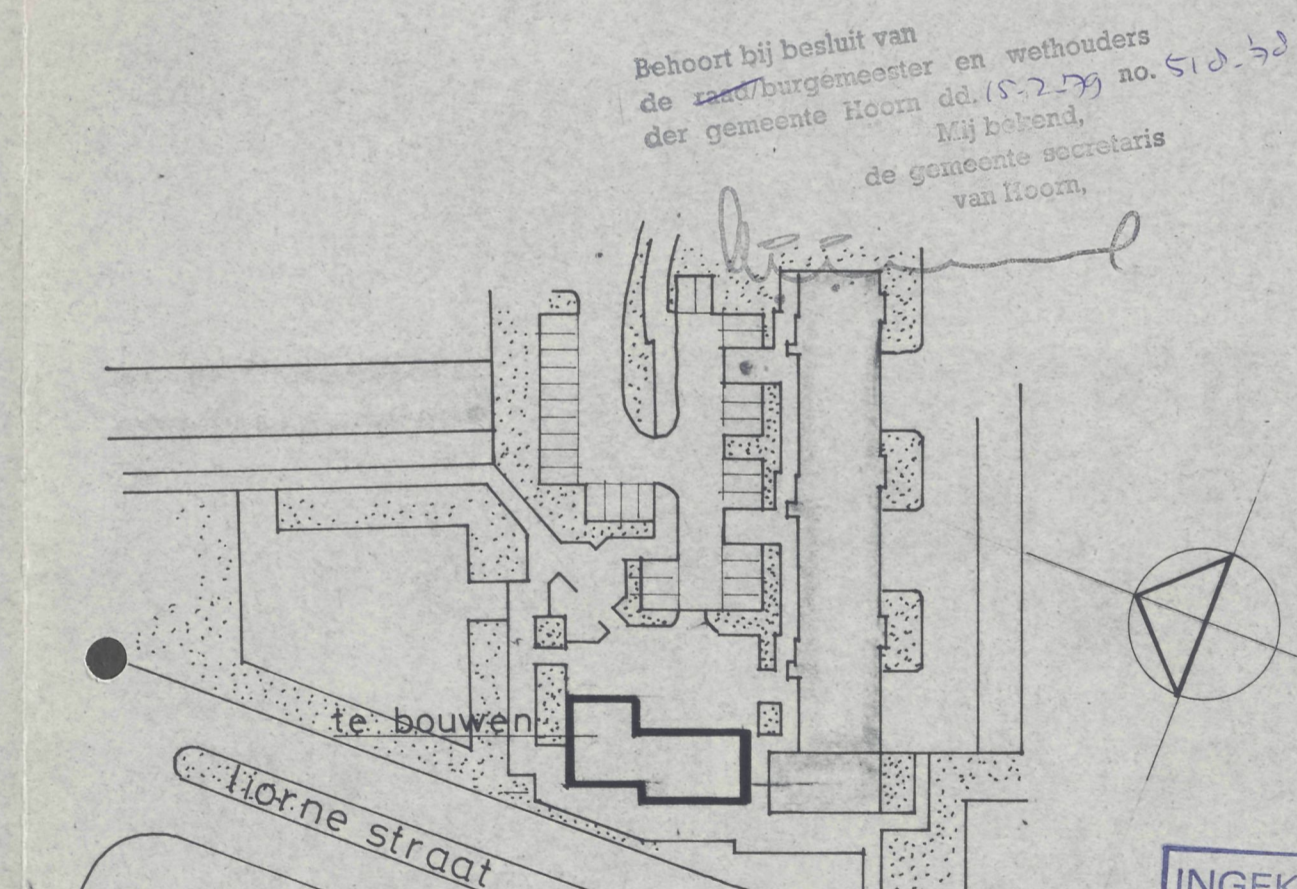

situatie  
schaal 1:1000

INGEKOMEN  
27 DEC 1978  
BOUW- en WONINGTOEZICHT  
1978  
GEZIEN

werk apotheek hoorn  
aanvrager hr. k.t.f. kho

onderdeel

bestektekening

medewerkend architectenburo ton deurloo - ron beekink de

**AMFIA**

Zoetermeer 079 - 2168.00\* project  
Marsmanhove 166 coördin

Φ 111 BRANDSLANGHASPEL 15 M. 434.  
ΔP? POEDERBLUISER 7 KG.  
ΔOP? KOOLWATERBLUISER 7 KG.

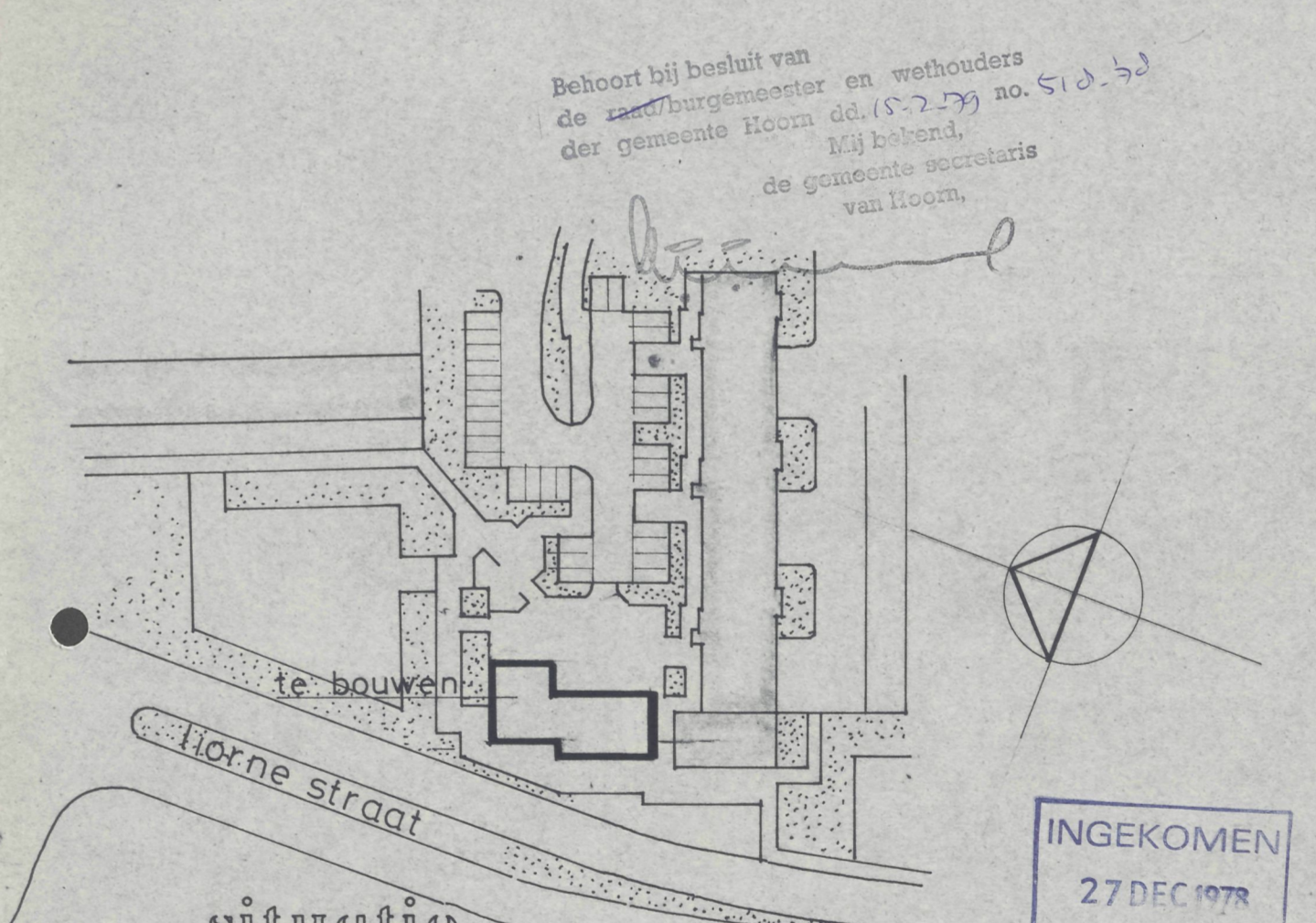
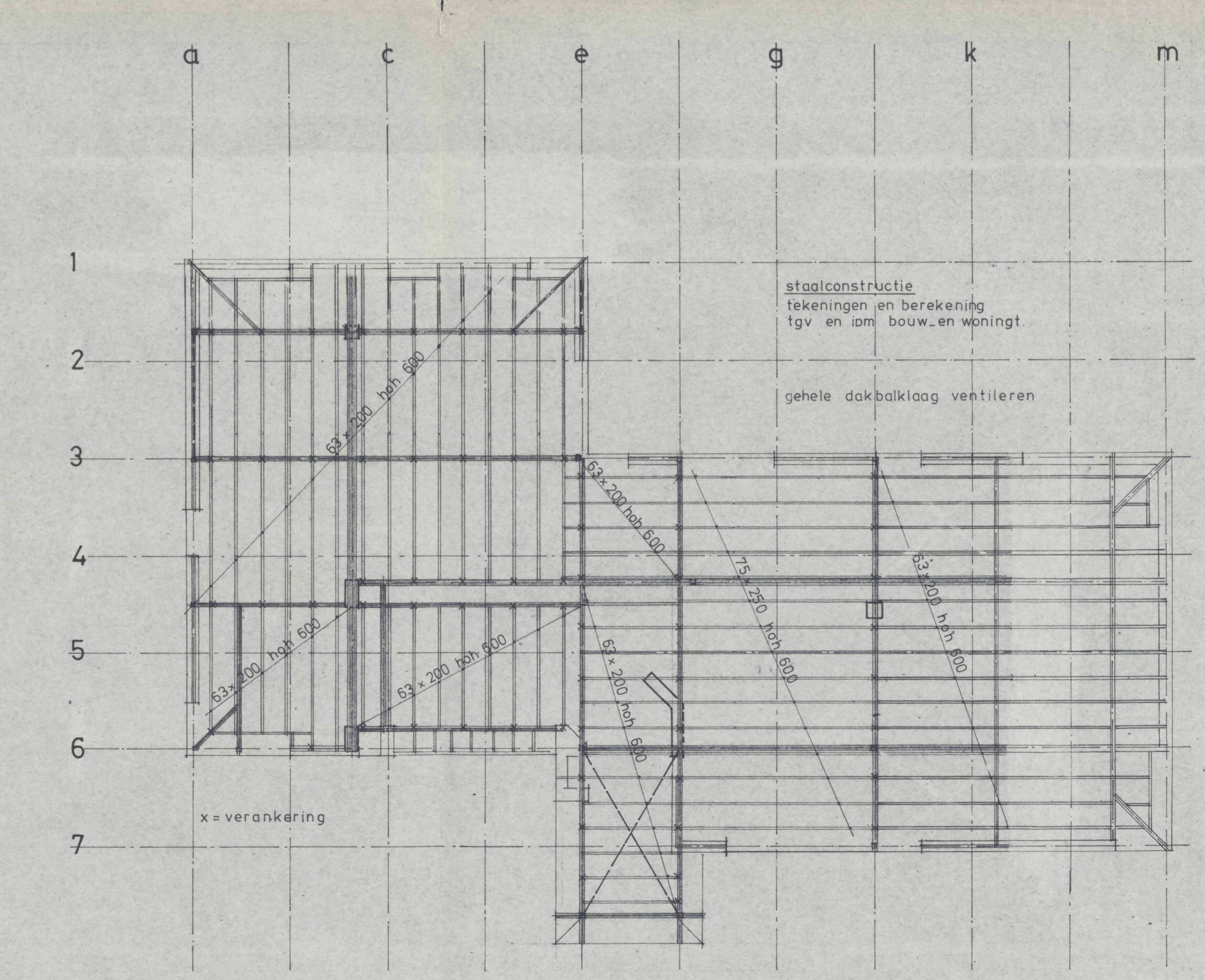
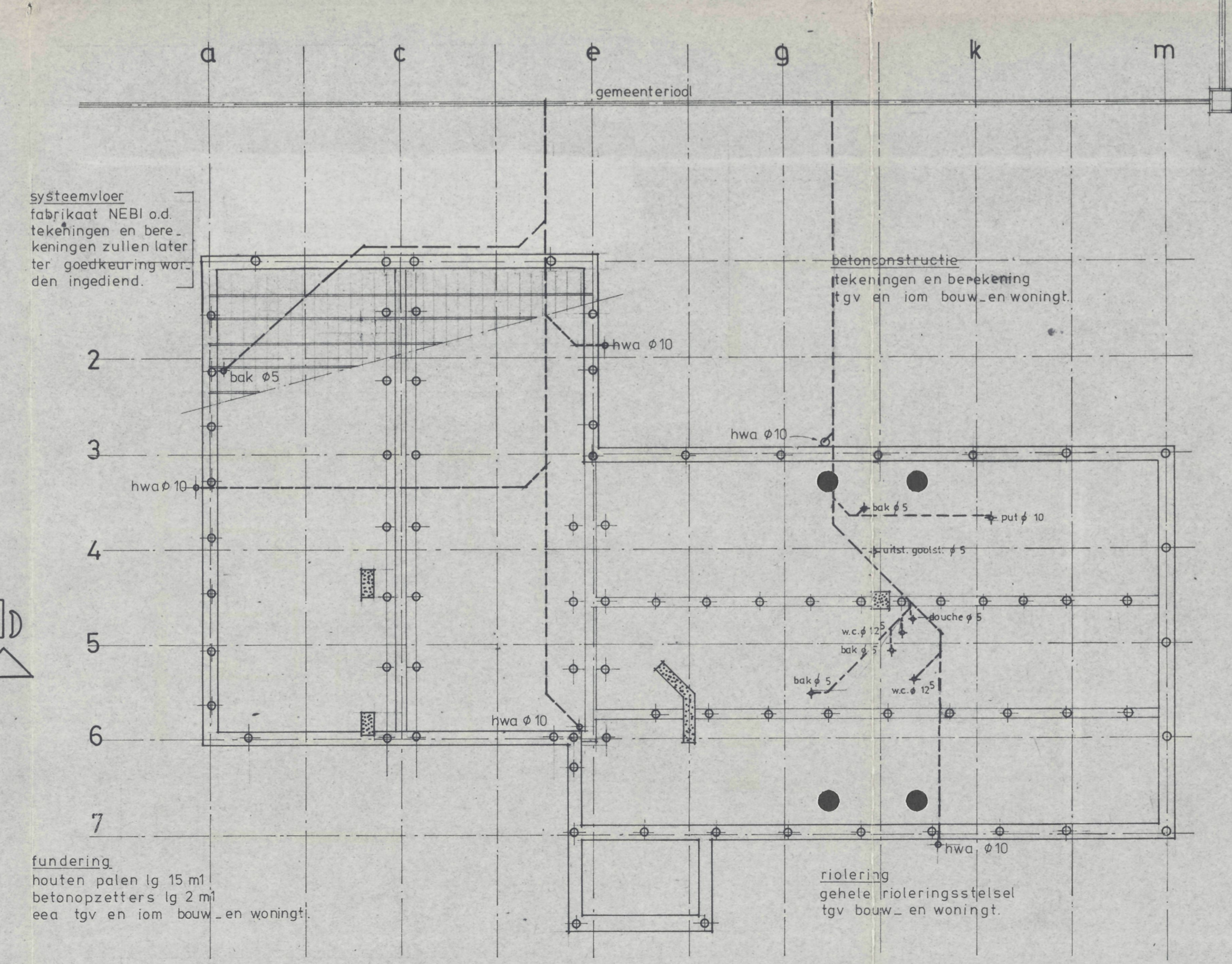
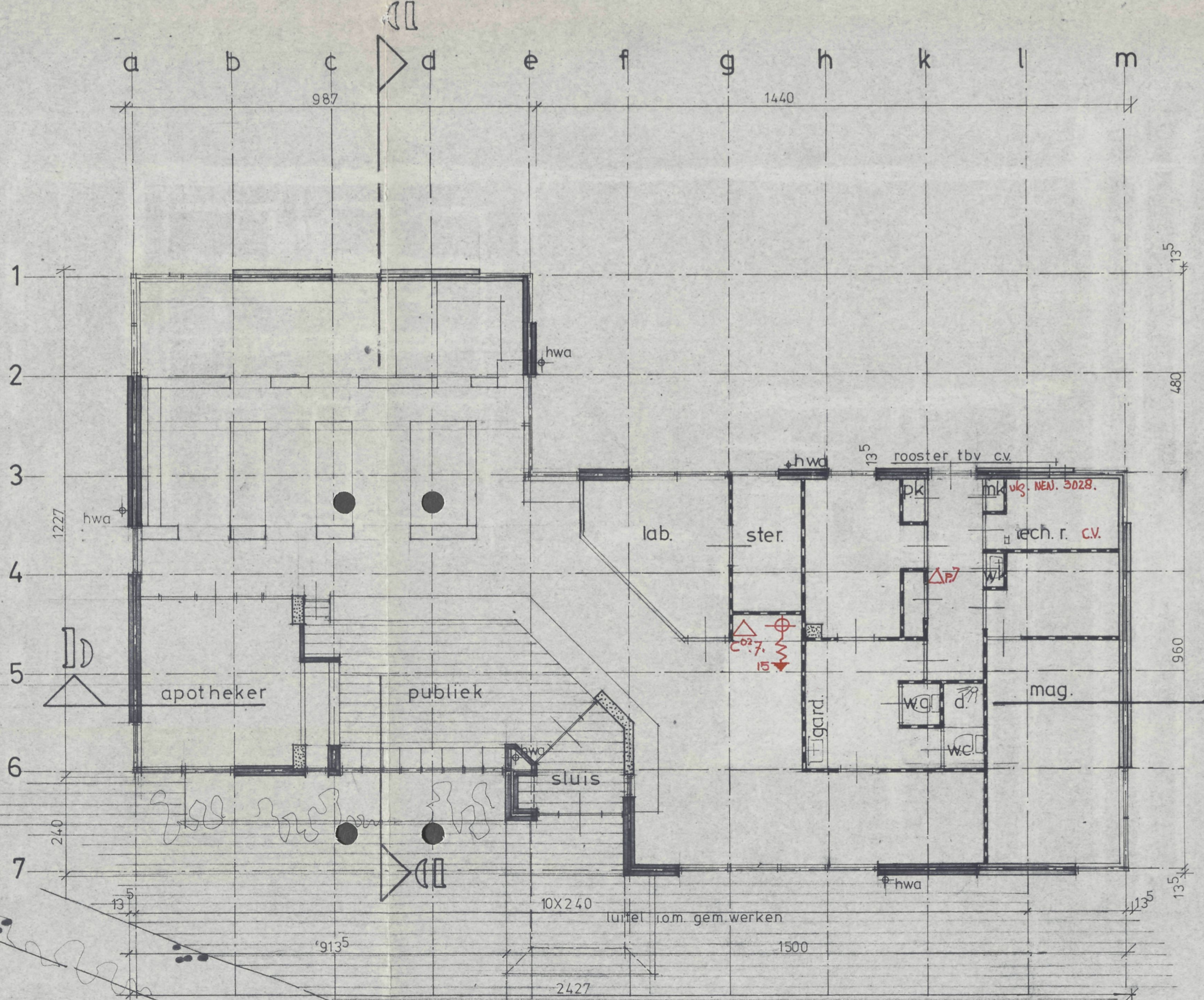
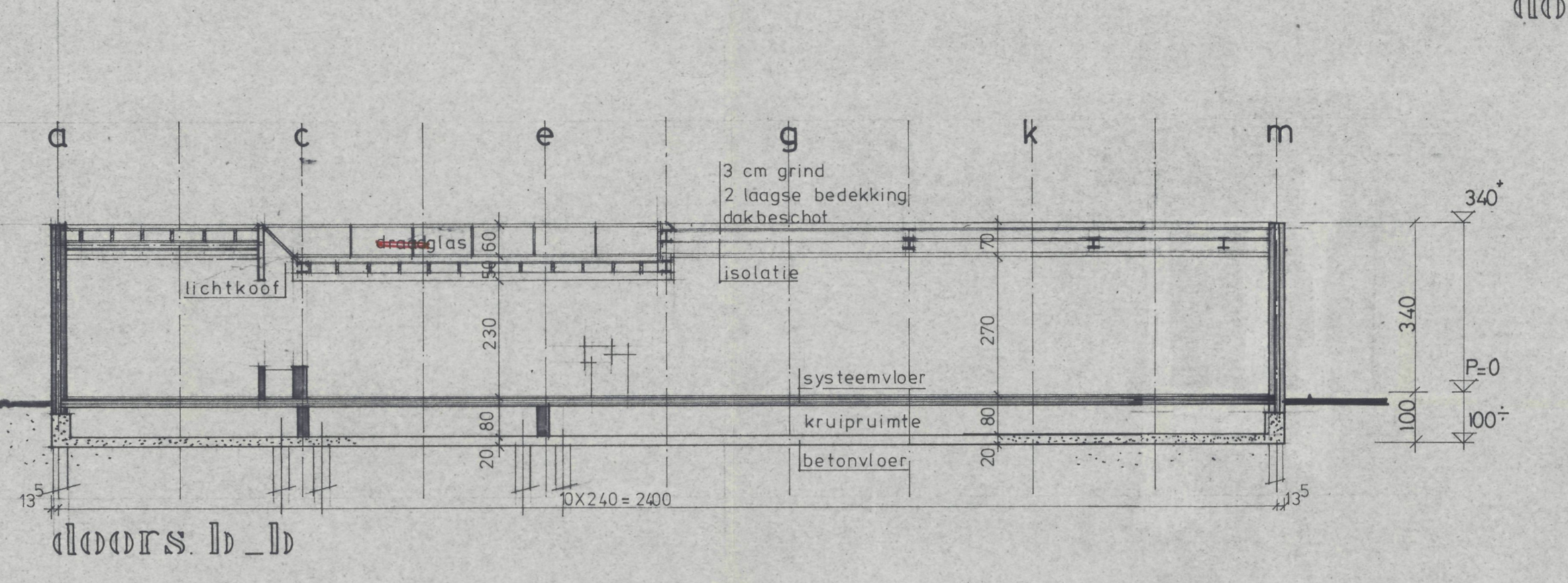
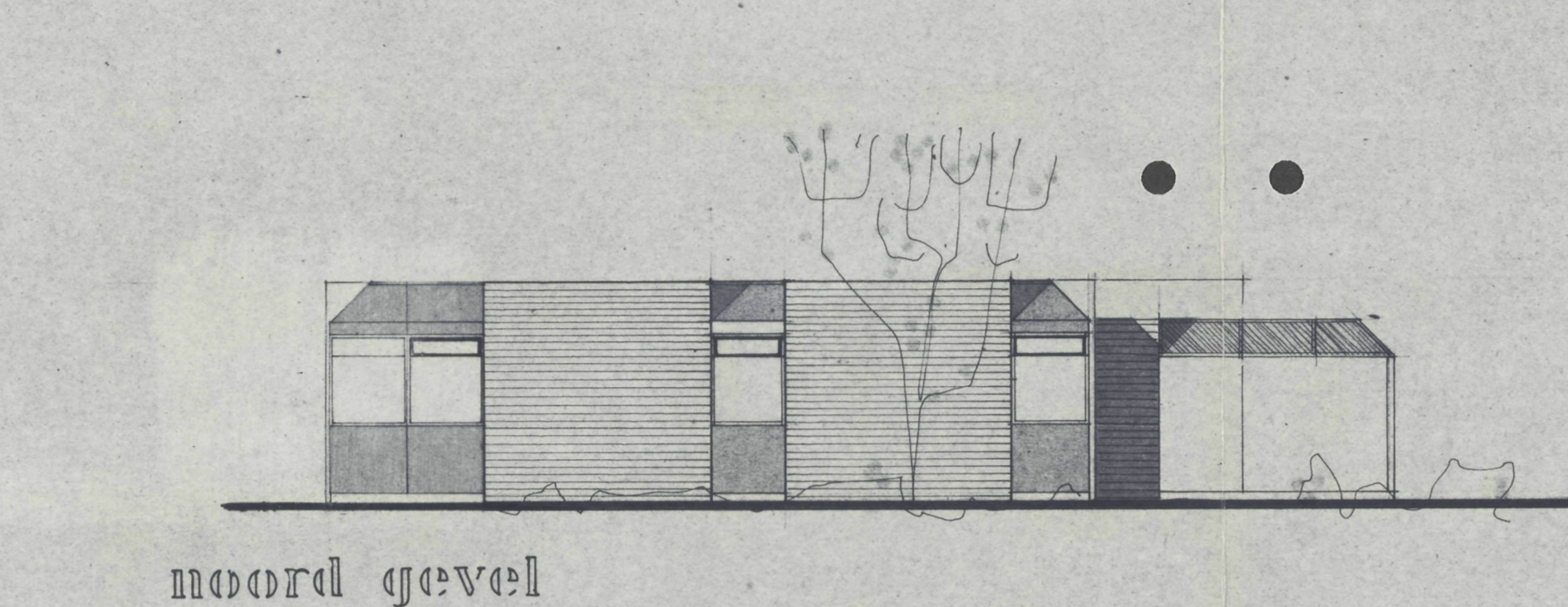
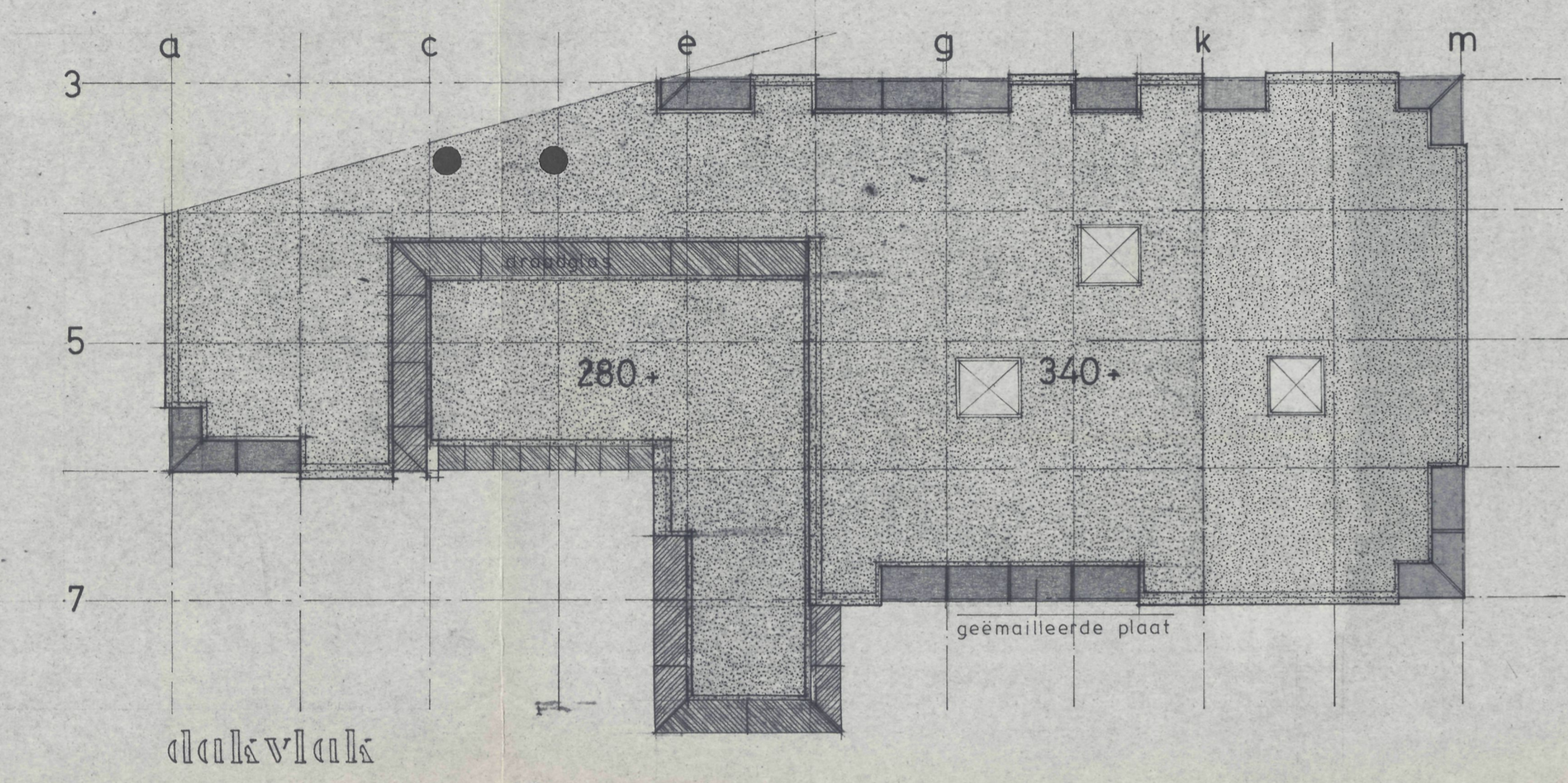
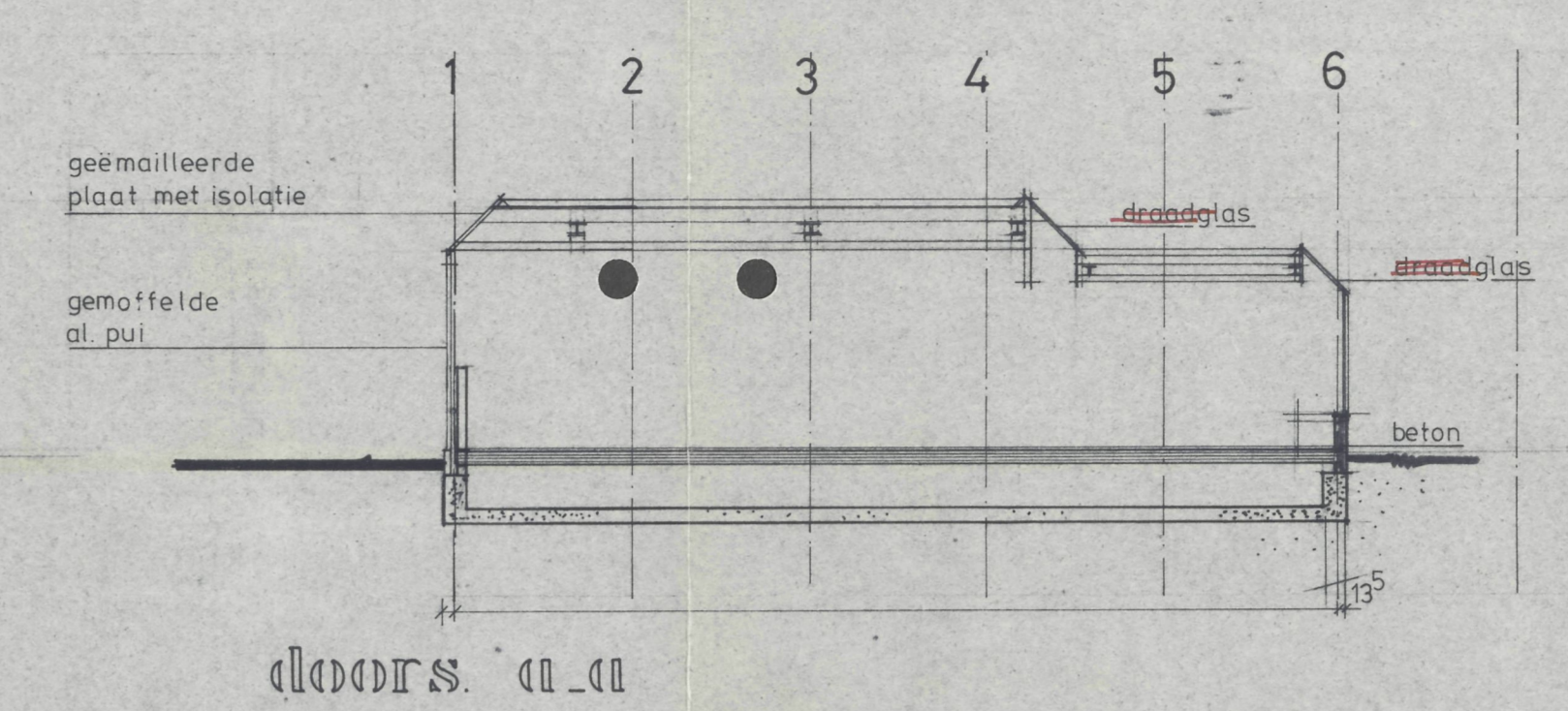
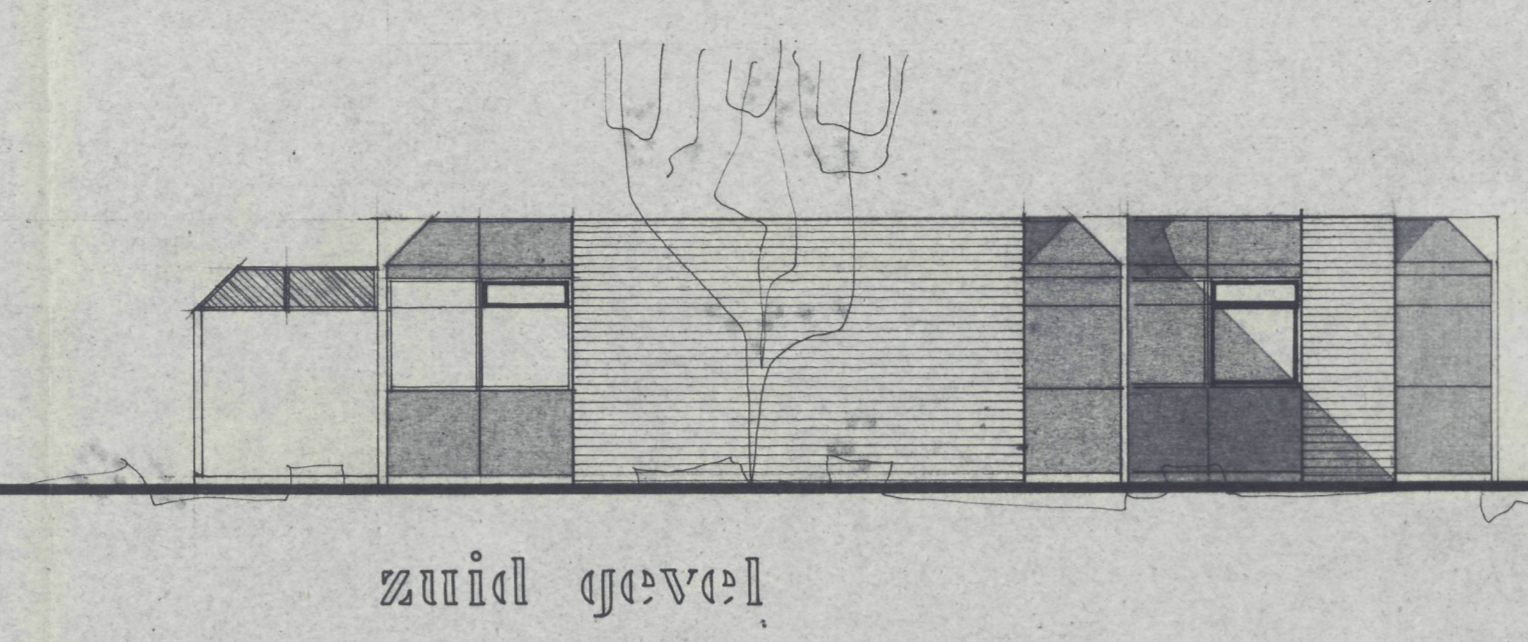
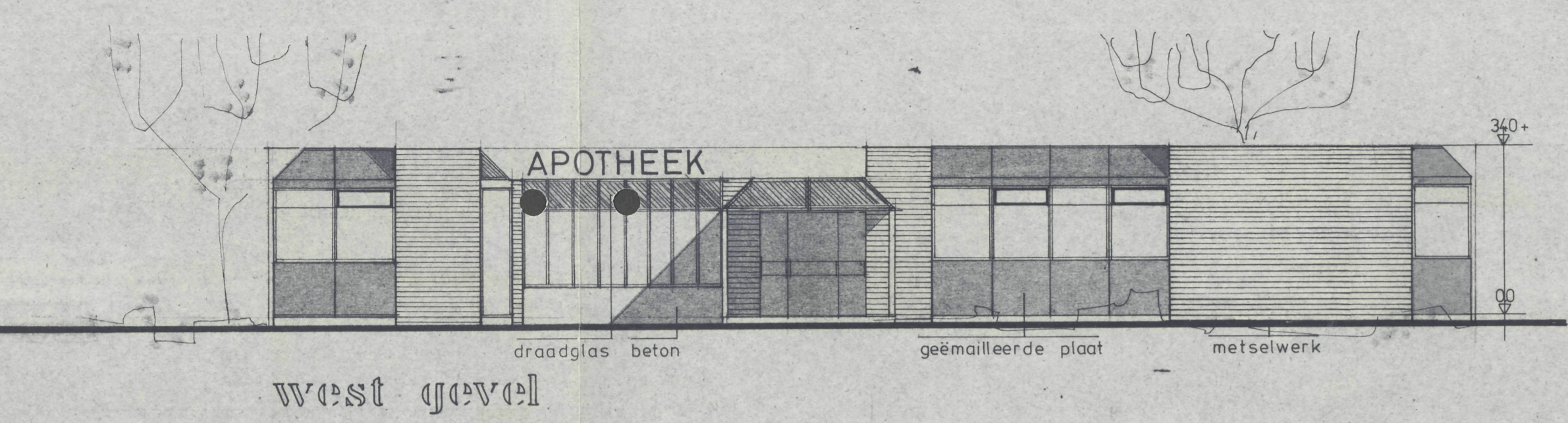

Behoort bij besluit van de burgemeester en wethouders der gemeente Hoorn dd. 18-12-78 no. 513.52  
 Bijzondere de gemeente secretaris van Hoorn.

INGEKOMEN  
 27 DEC 1978  
 BOUW- en WONING-TOEZICHT  
 19780518

BOUW- en WONING-TOEZICHT  
 HOORN  
 - 5 JAN 1979  
 GEZIEN

plaattegrond

ΦWA BRANDSLANGHASPEL 15 M Ø 34  
 ΔP? POEDERLUISSE 7 KG  
 ΔOP? KOOLZUIGERLUISSE 7 KG

fund. riol. vloer beg. gr.

dakbalklaag

dat 31_10_78 sch 1:100 get 4_12_78 gew 18_12_78	werk apotheek hoorn aanvrager hr. ktf. kho	6613378 blad 5
onderdeel bestektekening		
medewerkend architectenburo ton deurlou - ron beekink den haag		
AMFIA Zoetermeer 079 - 21.68.00* project Marsmanhove 166 coördinator		