

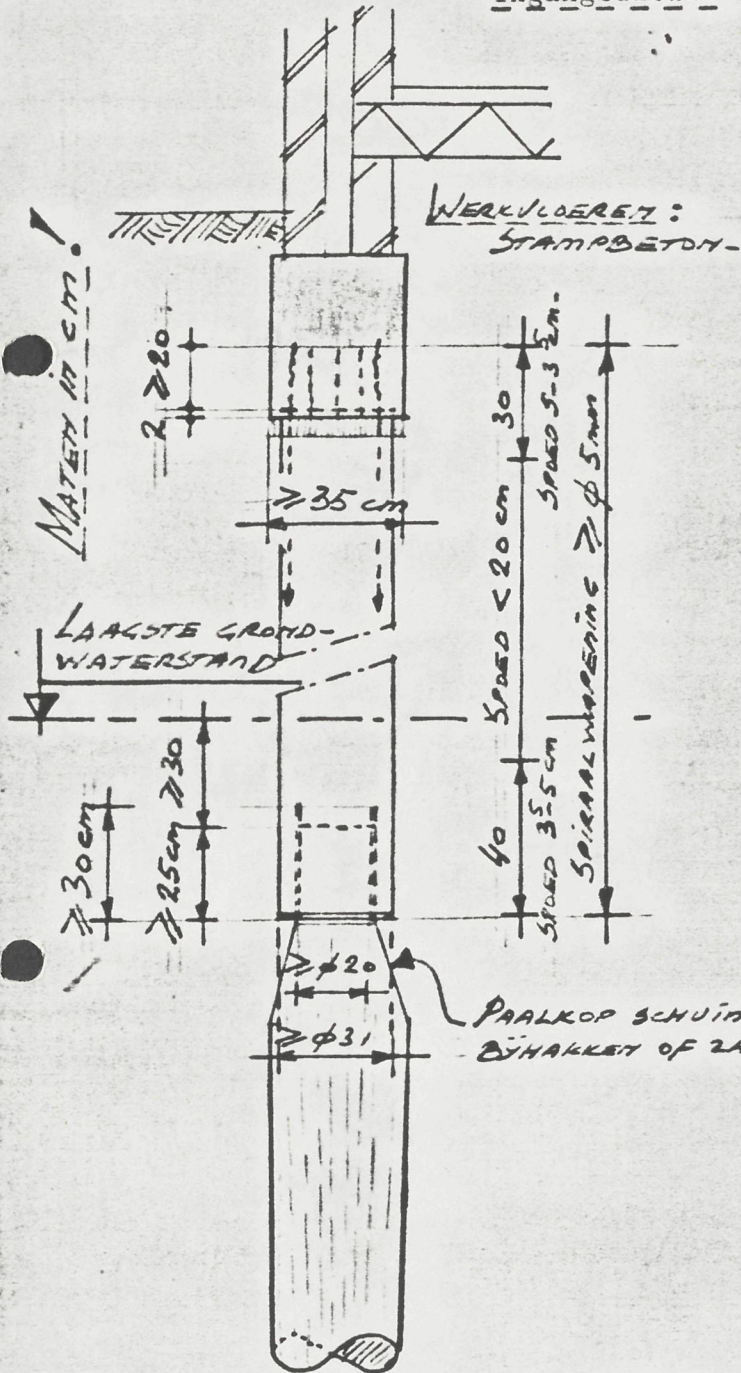

AARD WERKZAAMHEDEN : Nieuwbouw bedrijfsruimte en woning.....
 PLAATSELIJK BEKEND : Ramen 38.....
 BEHOORT BIJ BOUWVERGUNNING NR. : 422... D.D.
 (Zie voorwaarde 6....)

Minimaal door Bouw-en Woningtoezicht gestelde eisen aan houten palen en betonopzetters.

Ingangsdatum : 1 januari 1976.



- 1--Maximale toelaatbare belasting op houten palen met betonopzetters \varnothing 31 cm. 10 ton. (100 kN)
- Bij hogere toelaatbare belasting en/of in die gebieden waar de bovenlaag forse weerstanden te zien geeft dienen zwaardere betonopzetters te worden toegepast. E.e.a. in overleg met B.W.T.

--Minimale langswapening opzetter:
 Wap. QR 24 (FeB 240)

tot	1,50m.	: 8 \varnothing 8 .
	1,50 - 2,00m.	: 4 \varnothing 8 + 4 \varnothing 10 .
	2,00 - 2,50m.	: 8 \varnothing 10 .
	2,50 - 3,00m.	: 4 \varnothing 10 + 4 \varnothing 12 .

--Opzetters langer dan 3,00m. zijn niet toegestaan.

--Een blokgewicht zwaarder dan 1000 KG. is in het algemeen niet toegestaan.

--Toegestane helling houten paal met opzetter ten hoogste 10 : 1.

--Drukvastheid opzetters op het₂werk tenminste 350 KG./cm². (35 N/mm².)

--De heipalen moeten, zonder de bast, een omtrek hebben van tenminste 75cm. op 50cm van de kop.

--Alvorens met het heien wordt begonnen dienen tekeningen in 2-voud van de betonopzetters te worden ingediend bij B.W.T.

--In de ringvormige doorsnede aan het onder-einde van de opzetter moet een extra langwapening aanwezig zijn van 8 \varnothing 8, lang 50cm

--Minimale vereiste paalafstand 60cm. h.o.h.

Betonopzetters \varnothing 28 cm. kunnen worden toegestaan voor lichte belastingen en/of secundaire gebouwen e.e.a. in overleg met B.W.T.

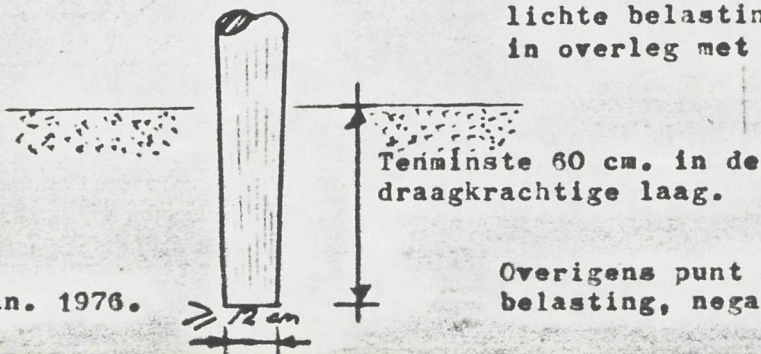

Behoort bij besluit van de raad/burgemeester en wethouders der gemeente Hoorn dd. 15-2-76 no. 422-76
 Mij bekend,
 de gemeente secretaris van Hoorn,

19760422

Overigens punt afhankelijk van sondeerresultaten, belasting, negatieve kleef, e.d.

1 jan. 1976.



gevel ged. turfhaven



gevel ramen

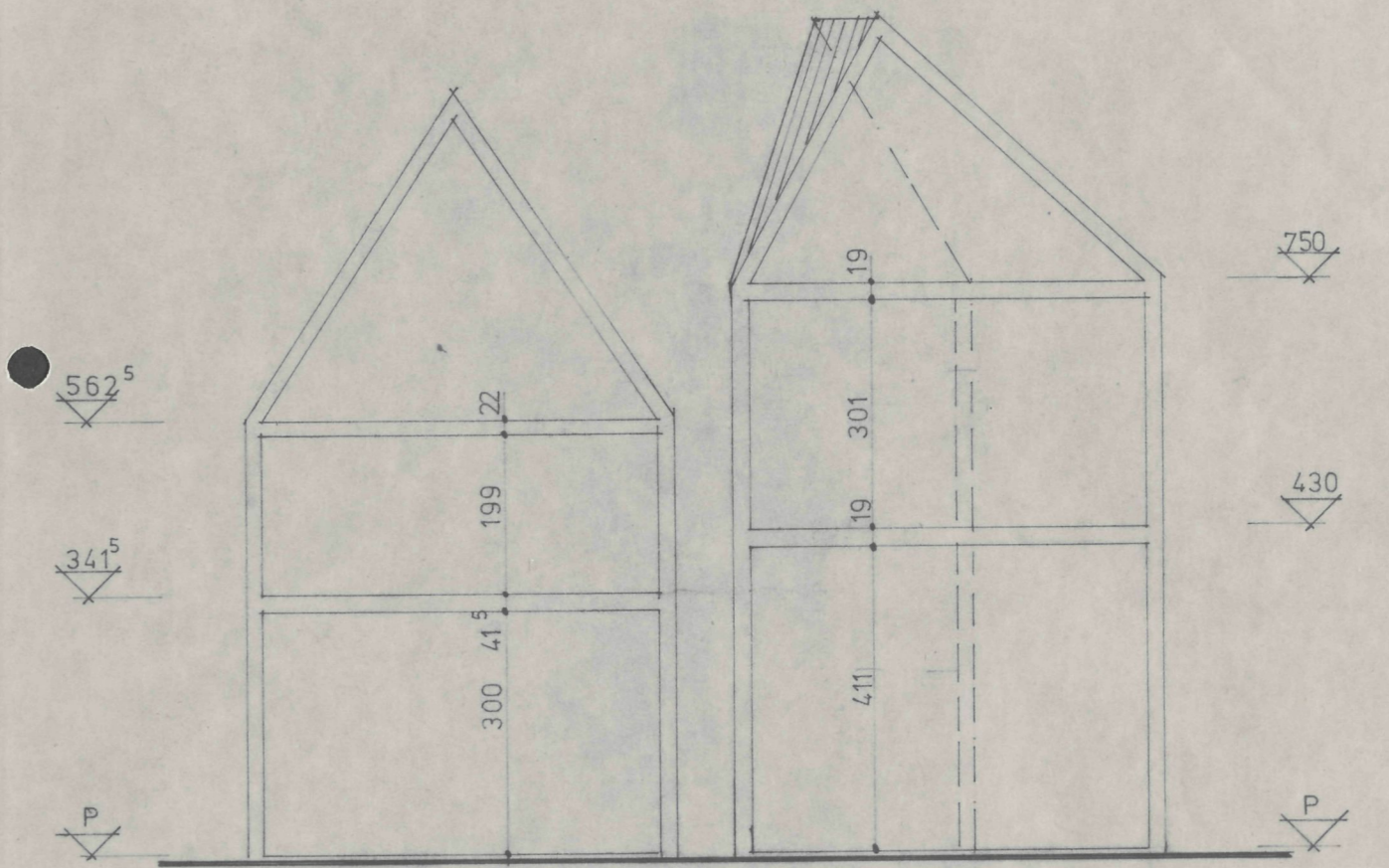

doorsnede a-a

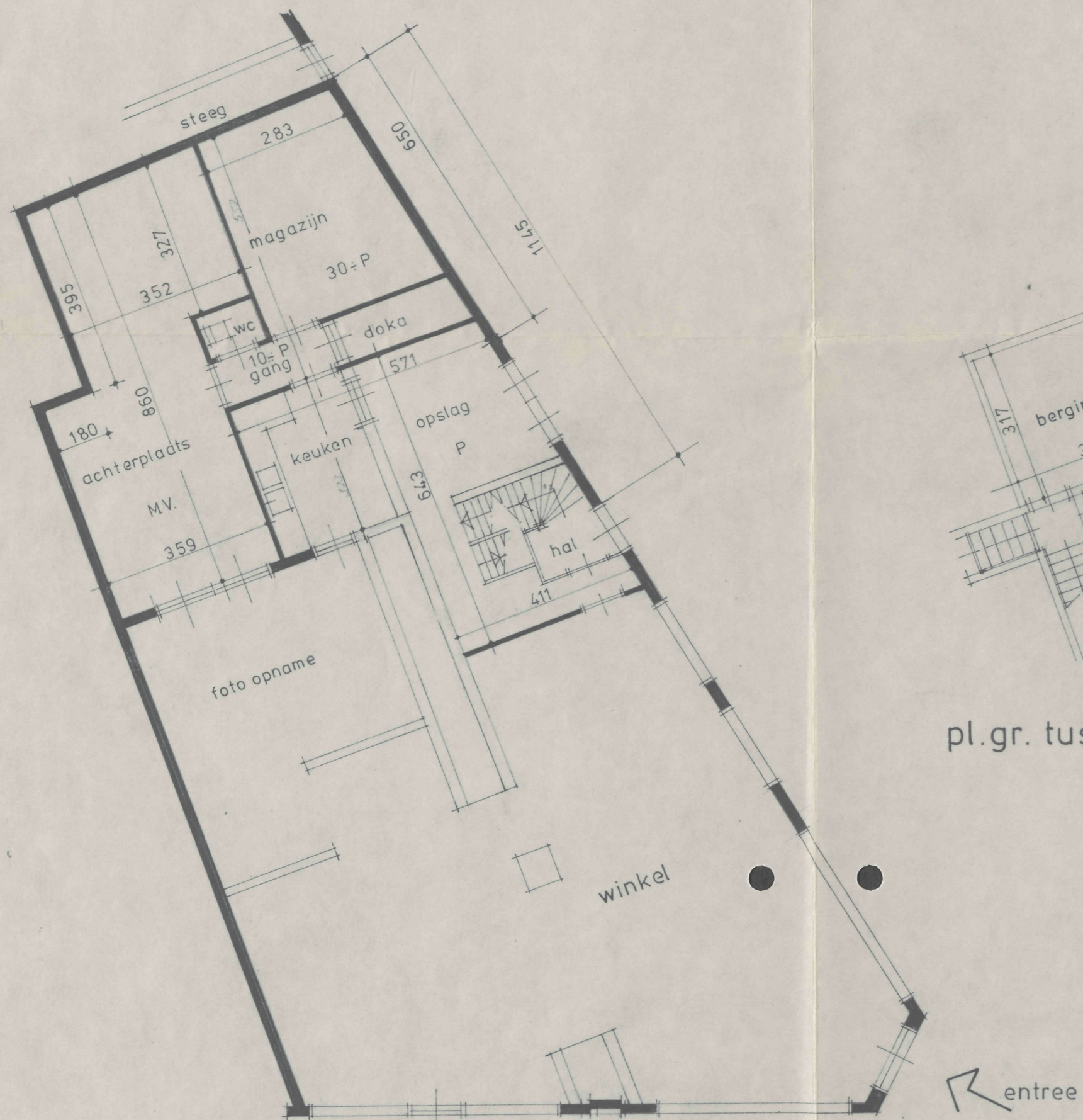

pl. gr. begane grond

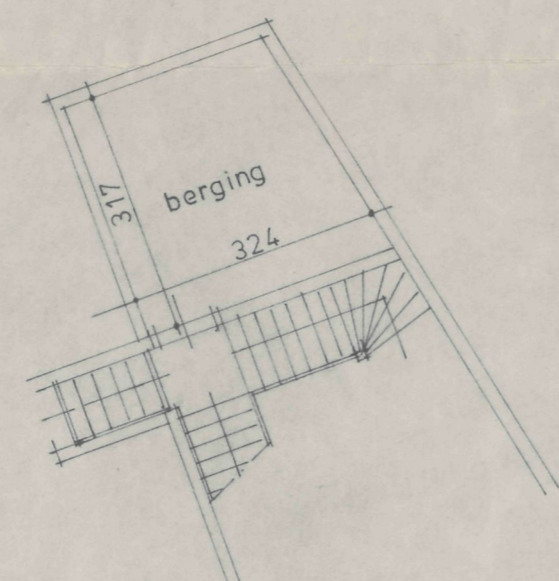

pl. gr. tussenverdieping

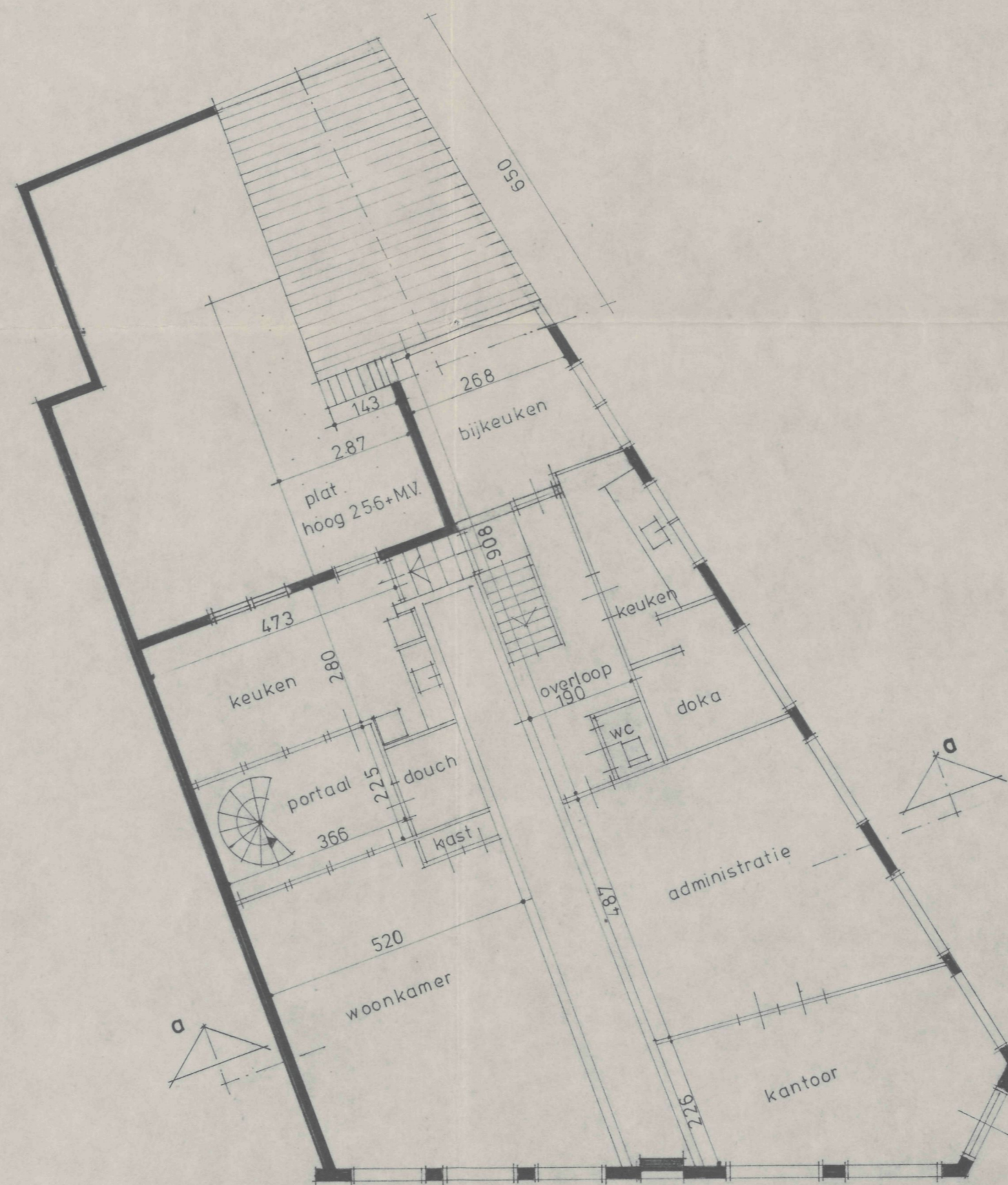

pl. gr. 1 verdieping

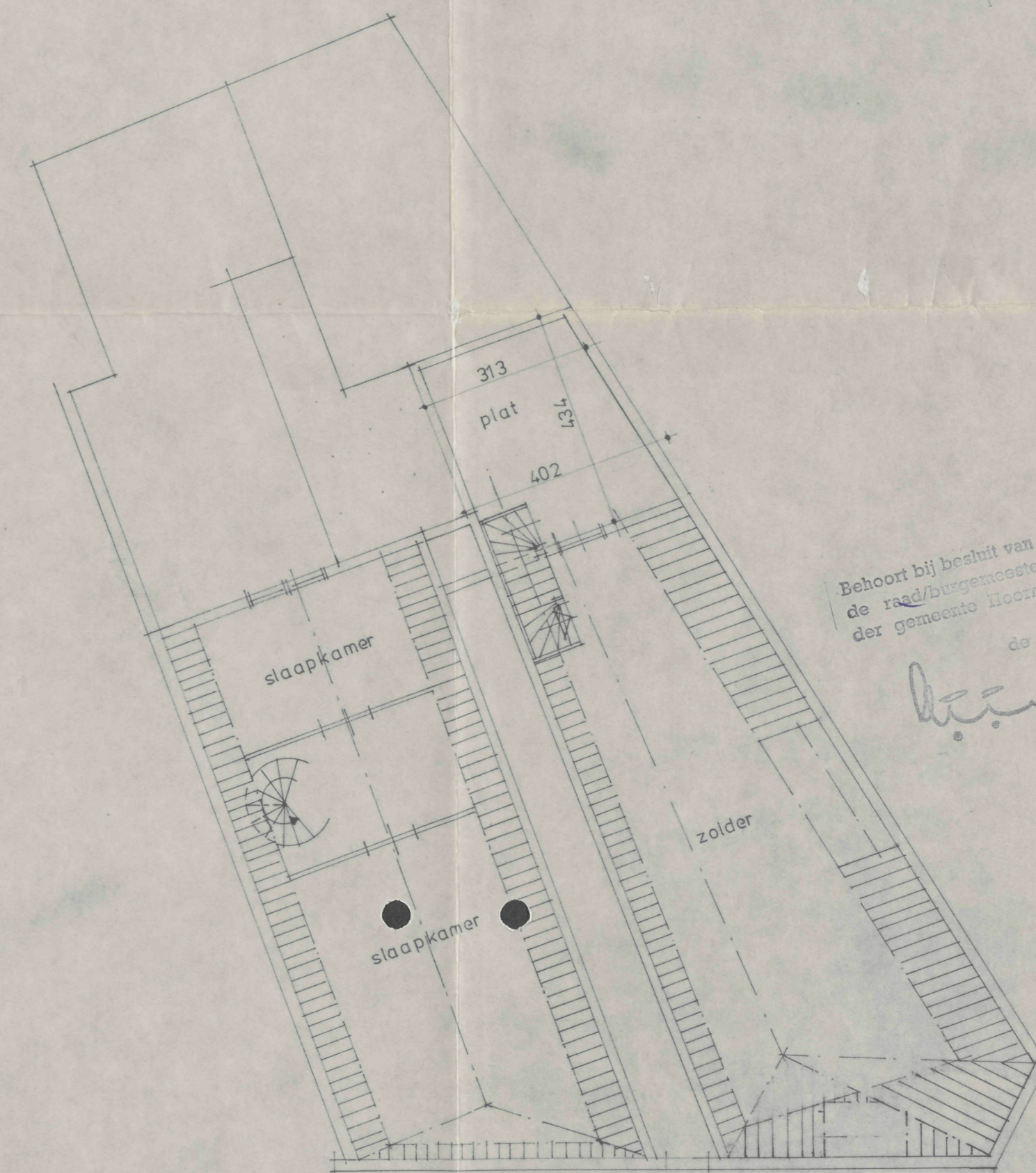

pl. gr. zolder

Behoort bij besluit van
de raad/burgemeester en wethouders
der gemeente Hoorn d.d. 15-2-78 no. 422-78
bij E. van
de gemeente secretaris
van Hoorn.

[Handwritten signature]

INGEKOMEN
- 6 OKT 1978
BOUW- en WONING
TOEZICHT

19780422

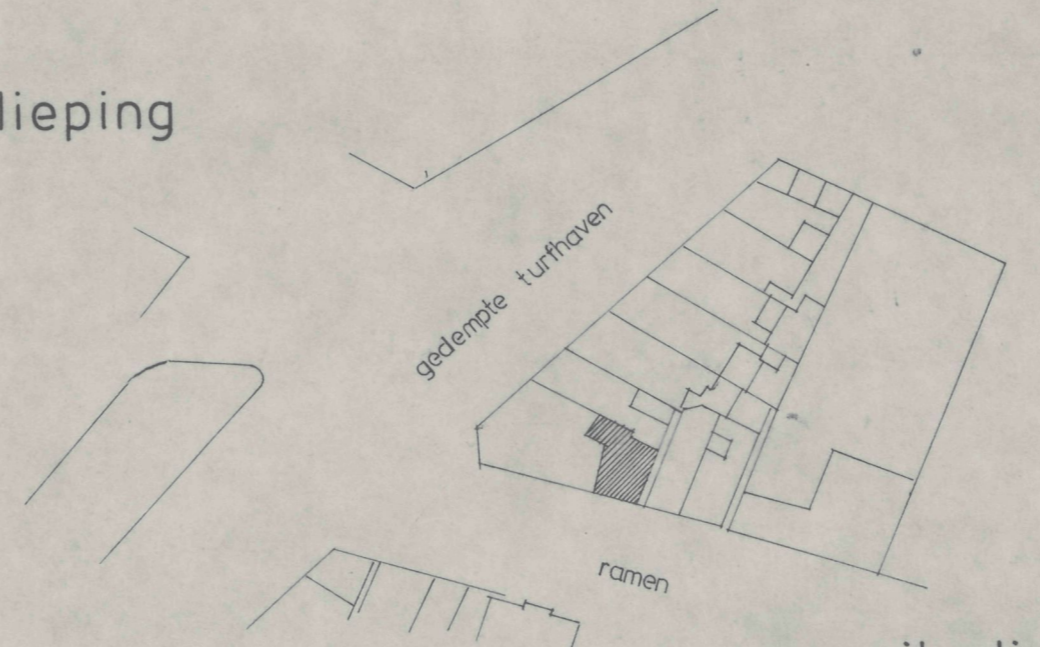

situatie

verbouwingwoongedeelte ged. turfhaven 38 hoorn
v.r.v. de dhr. f. van poelgeest hoorn
bestaande toestand

rob verberne

architect

1:100

14.03.78

hoorn westersingel 8
tel. 02290-8773

buro voor
architectuur en
vormgeving

2709

01

get.: t. de wolf

afm.: 60x84

• Riolering. Polva of gelijk te leggen vlg fabrieksvoorsch met de nodige hulp en onstoppingstukken.
Riolering aansluiten op gem riolering vlg gemeente voorsch.

• Systemvloer te leggen vlg berekening en voorsch van fabrik.
te rekenen op kruipgaten in vloer.
Vloer boven kelder aanhalen.
CV instal verwijderen uit kelder.

Ventilatie keuken via muurooster.
Ventilatie wc mech via muurooster.
kolommen in metselen.
hemel uitvoeren in binnen spouwmuur plaatsen.
MK opstelling in hal (electra-gas).
Verdiept wmp luik bij voordeur.

• Stalen balken bekleden 12 mm no branda.
System vloer met afwerk vloer tegels.
onderkant vier extra gips plat 12 mm / no branda 10 mm.
Voor stalen zie geg constructeur.
Vloer entree op verdieping aanwerken / vernieuwen.
Riolering toilets in vloer opnemen.
Balklaag onder trapbordes aftrim met gips.

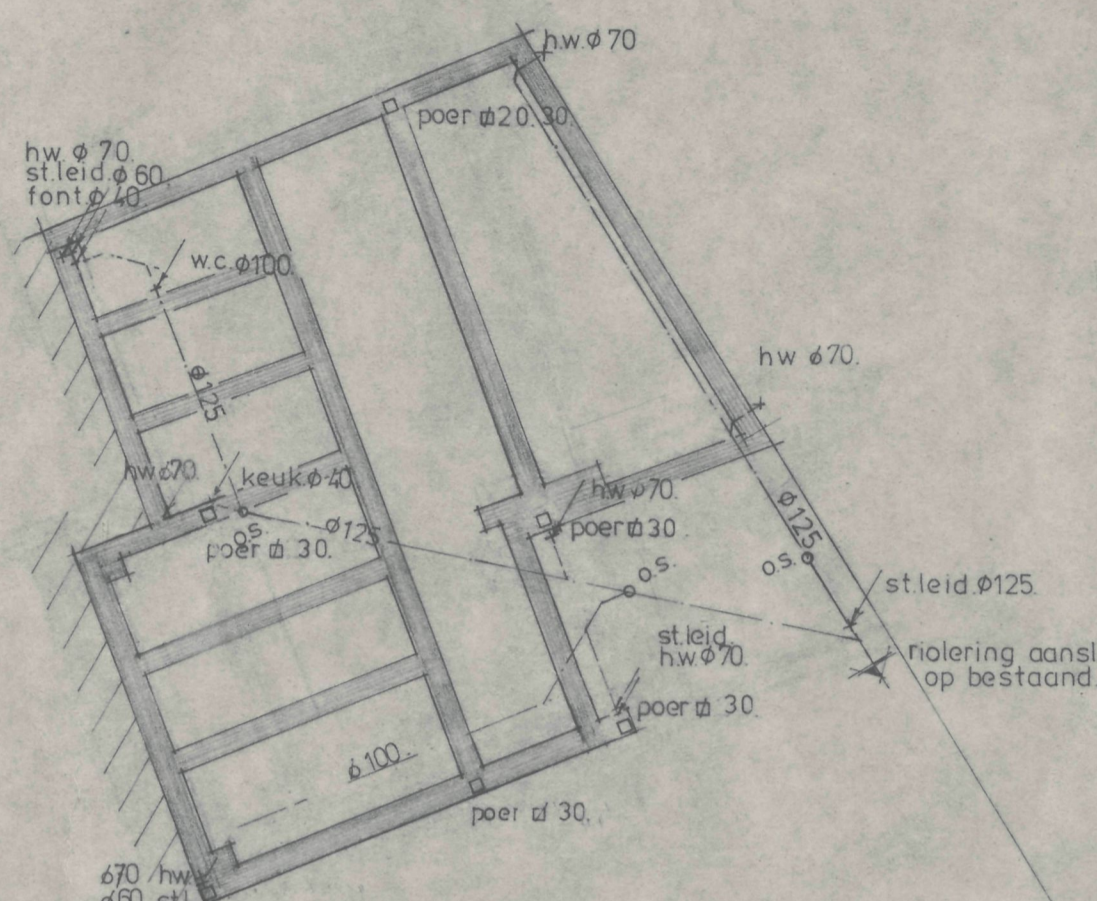

Fundering - Riolering.

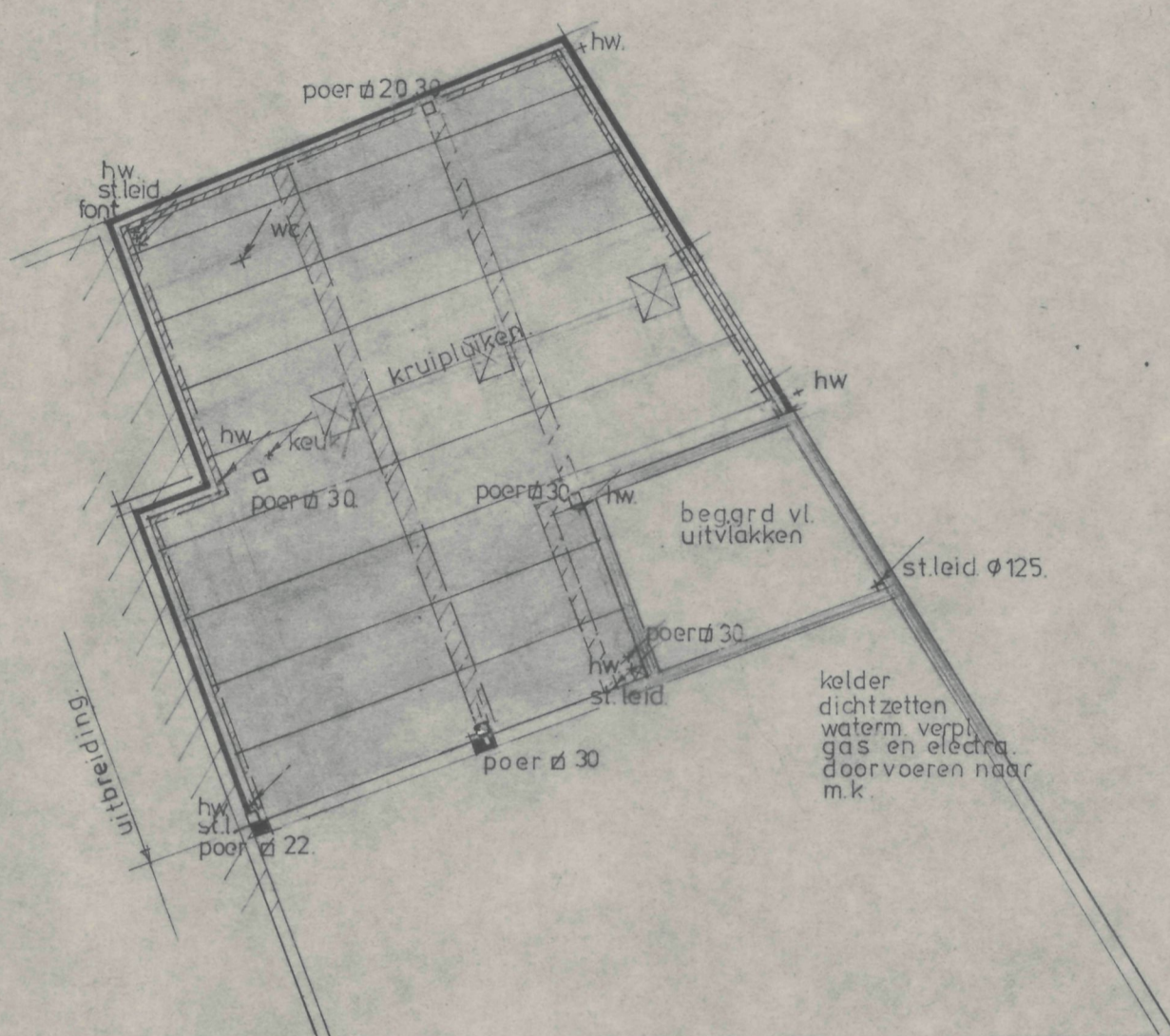

Begane grondvloer.

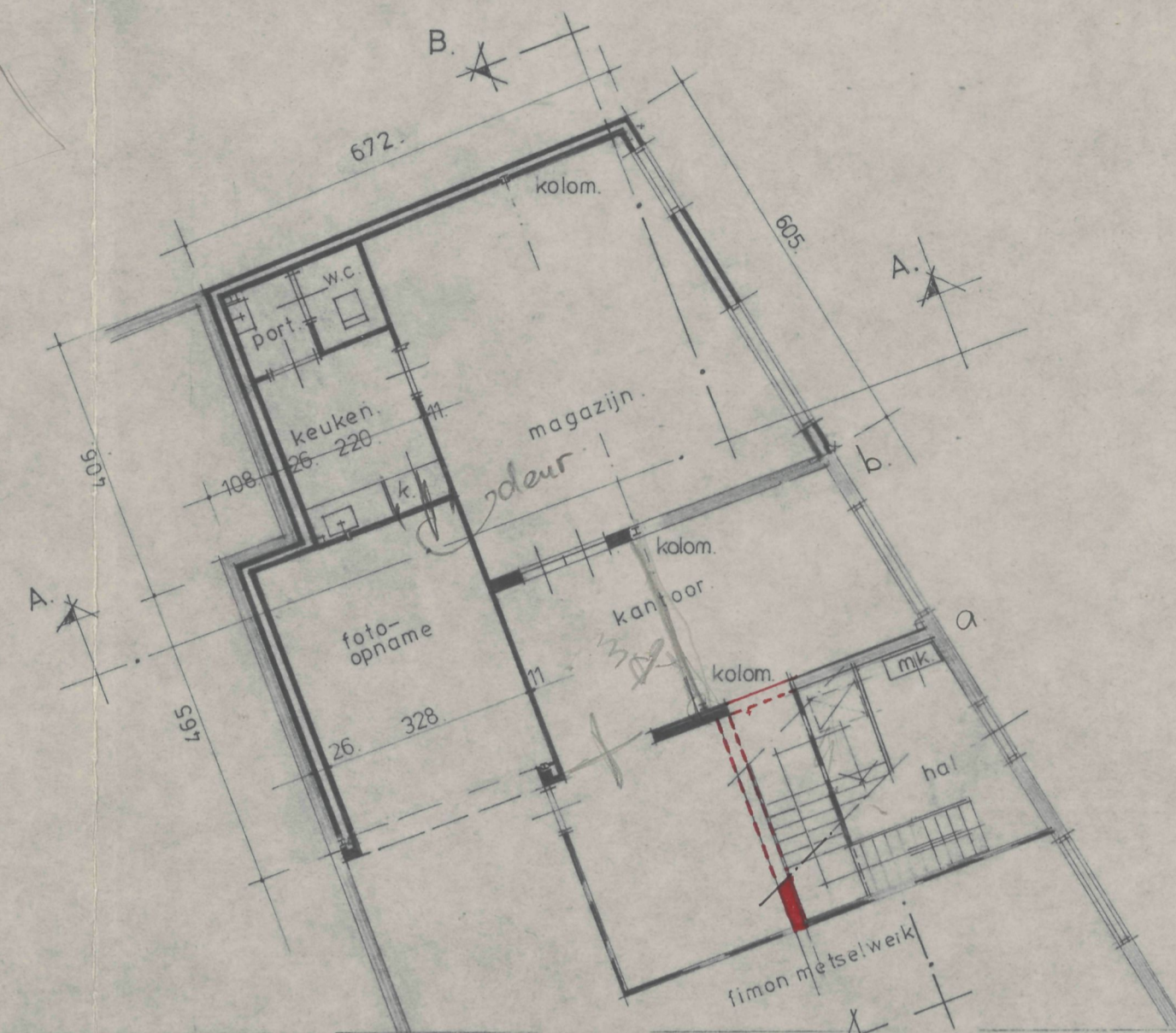

Matenplan beg grond.

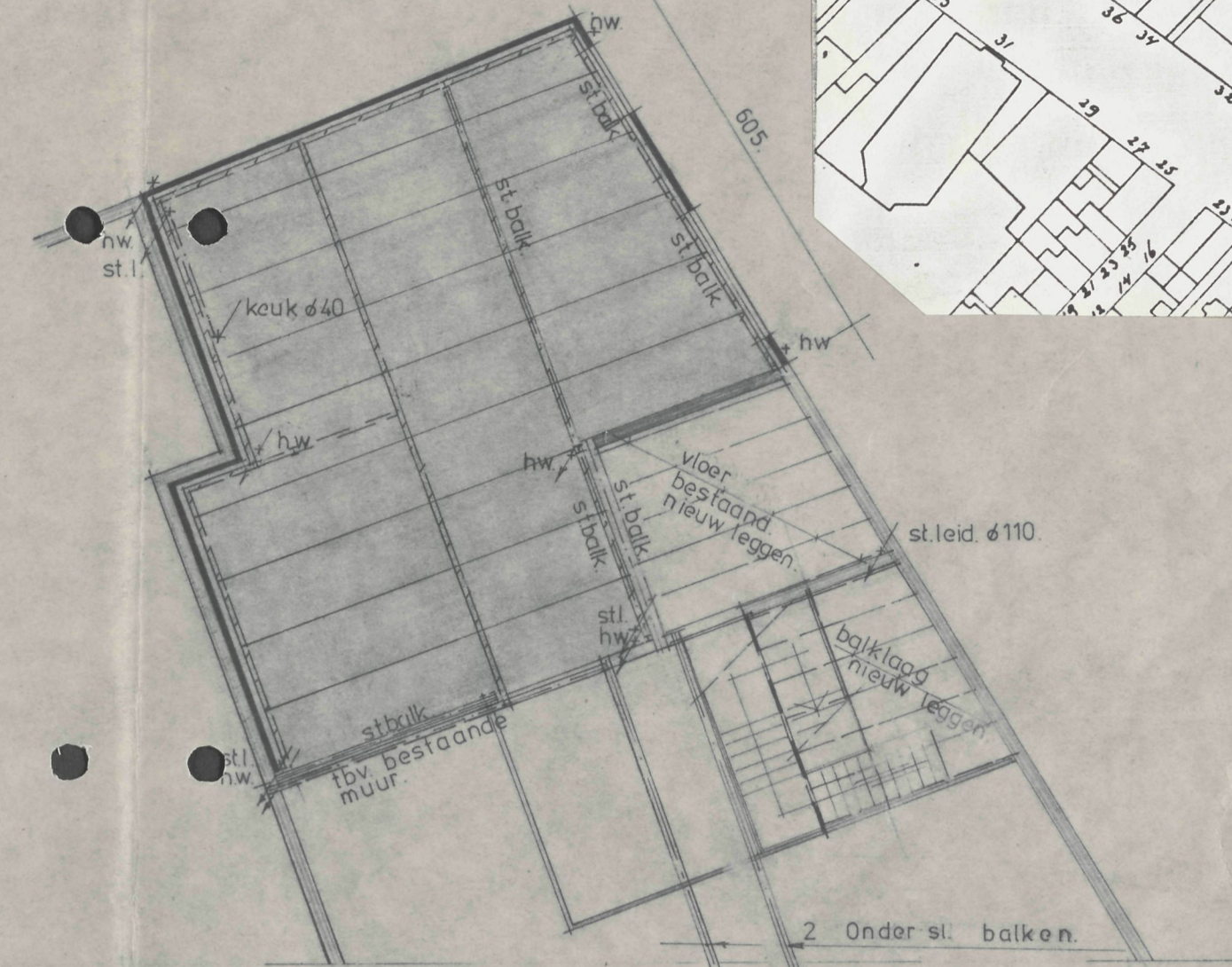

Verdieping vloer.

HET TRAPPORTEL MOET 30 MINUTEN BRANDWEREND AFGESCHIEDEN ZIJN VAN DE BEDRIJFSRUIMTEN.

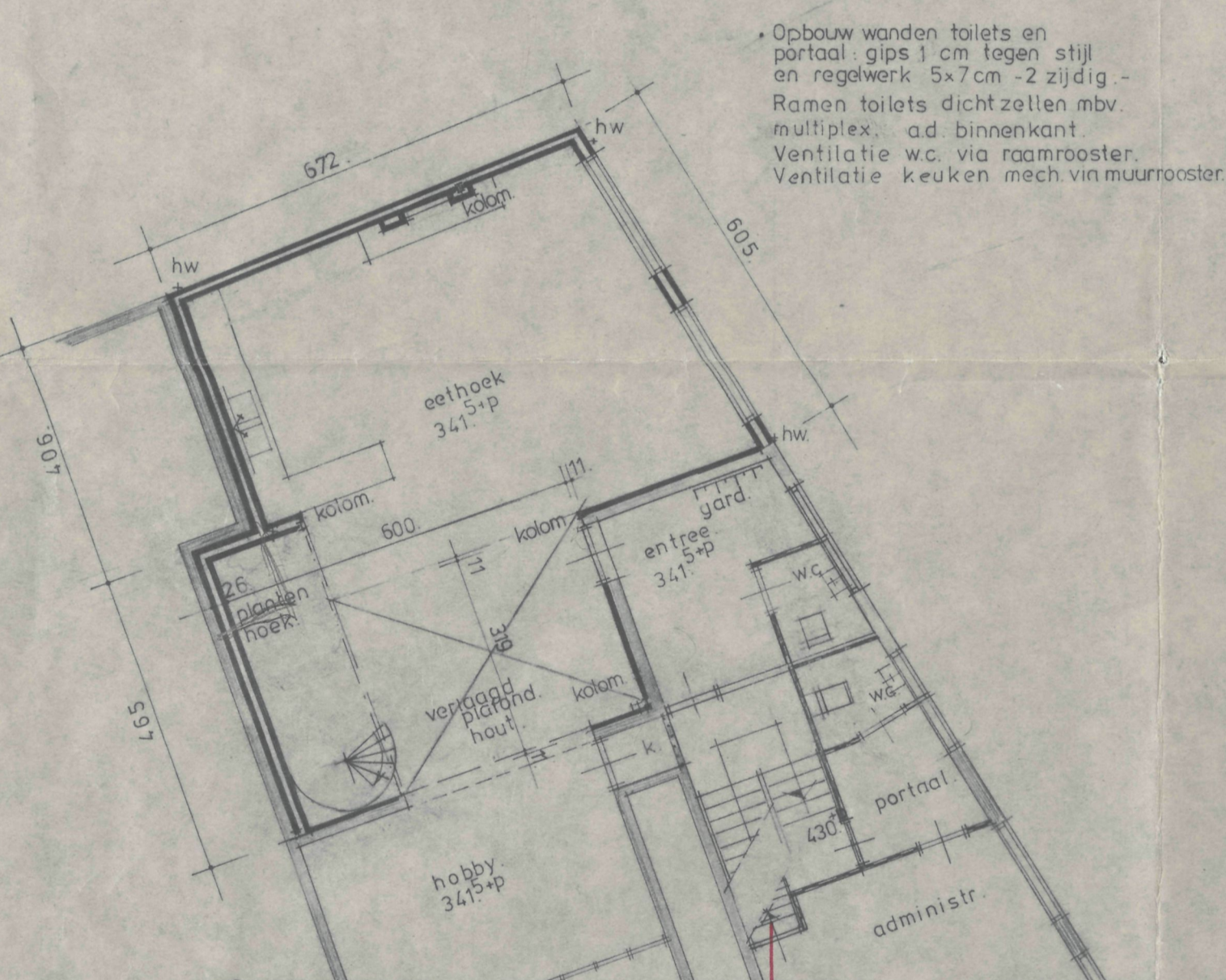

Matenplan verdieping.

• Opbouw wanden toilets en portaal gips 1 cm tegen stijl en regelwerk 5x7 cm - 2 zijdig.
Ramen toilets dicht zetten mbv multiplex ad binnenkant.
Ventilatie wc via raurooster.
Ventilatie keuken mech via muurooster.

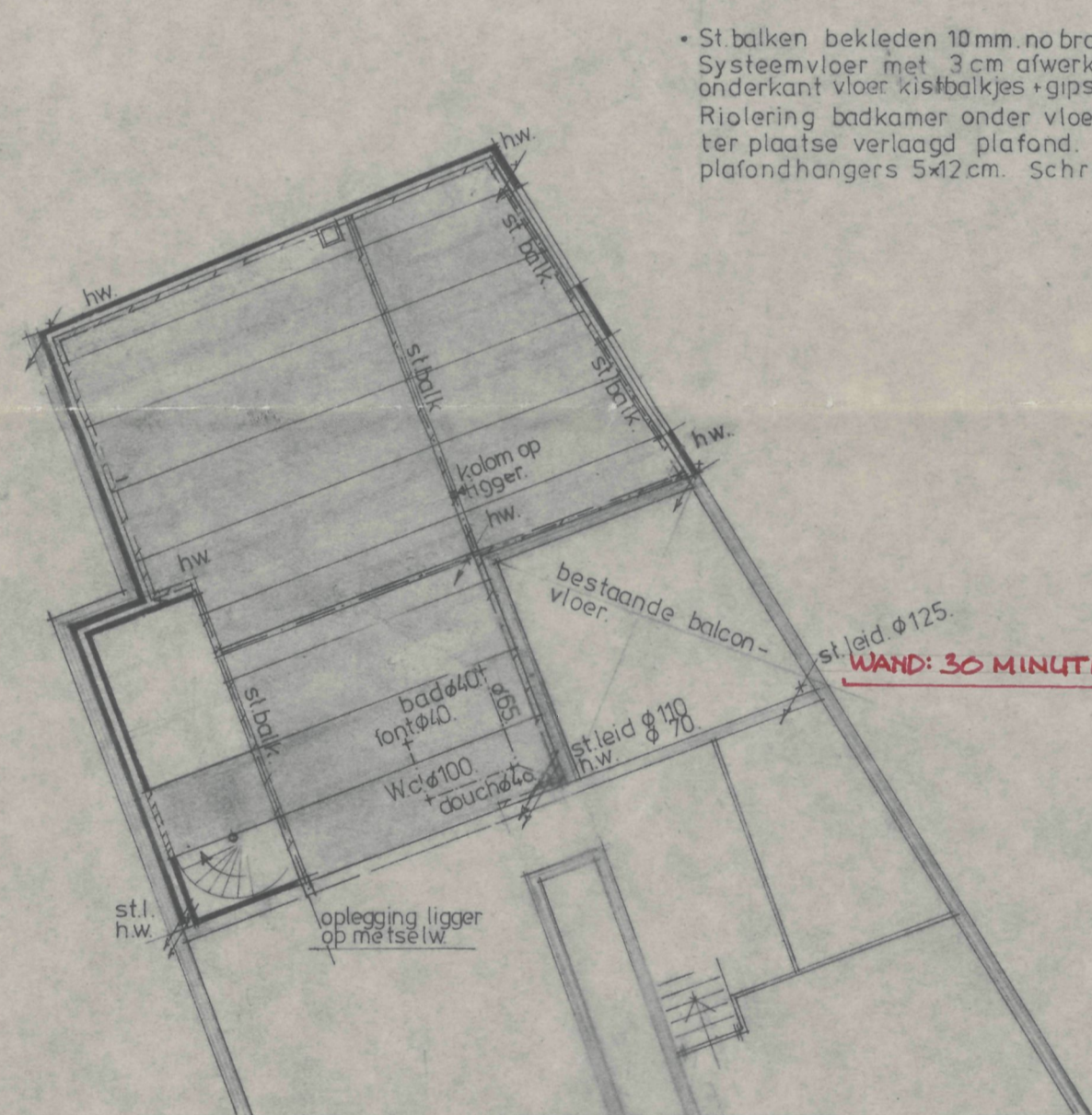

2^e Verdieping vloer.

• St balken bekleden 10mm no branda.
Systemvloer met 3 cm afwerk vloer.
onderkant vloer kistbalkjes + gips alw.
Riolering badkamer onder vloer.
ter plaatse verlaagd plafond.
plafondhangers 5x12 cm. Schrootjes 4x12 cm.

WAND: 30 MINUTEN BRANDWEREND.

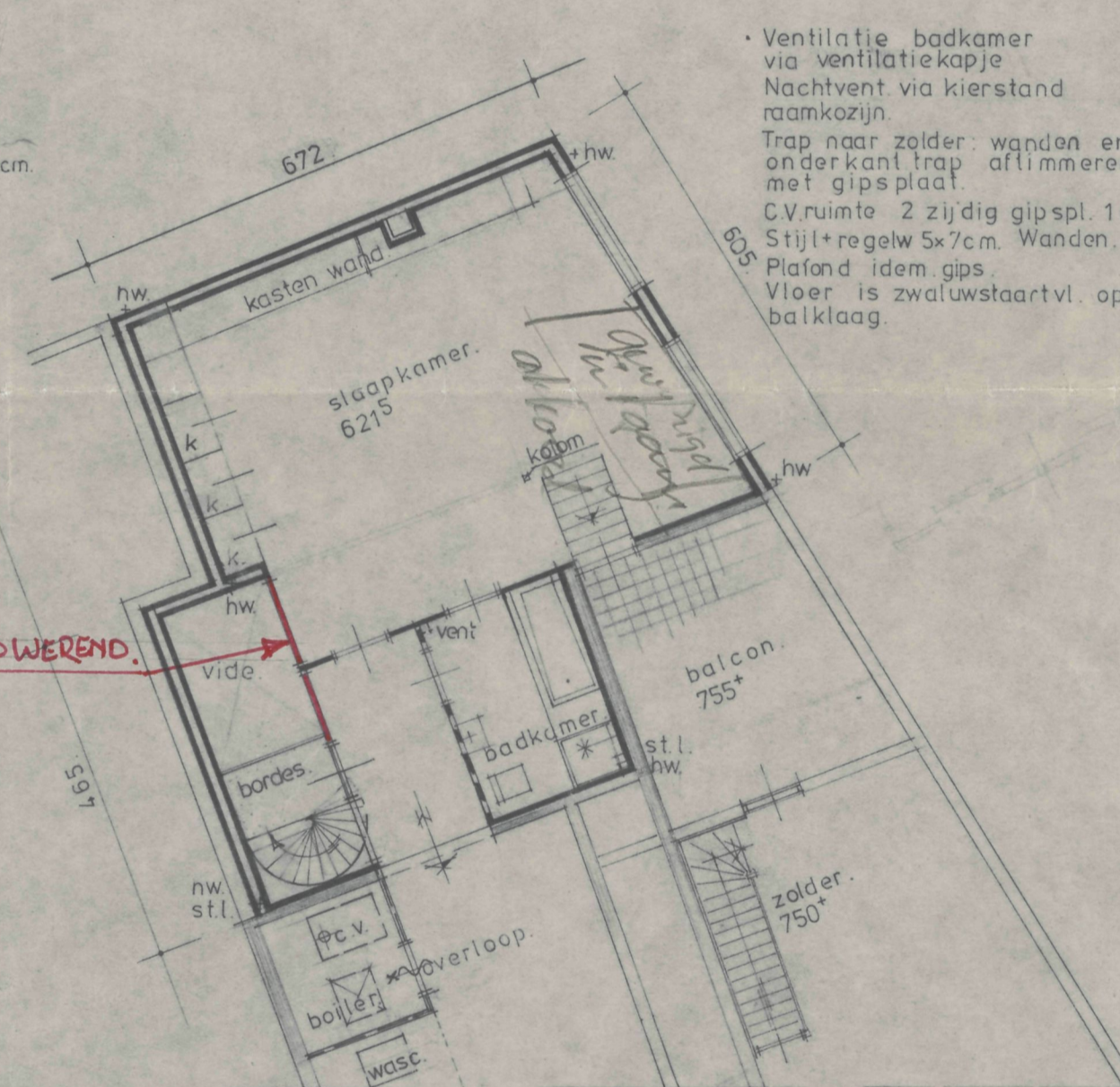

Matenplan 2^e verdieping.

Ventilatie badkamer via ventilatiekapje.
Nachtvent via kierstand raamkozijn.
Trap naar zolder: wanden en onderkant trap aflimmeren met gipsplaat.
C.V. ruimte 2 zijdig gipspl. 1 cm.
Stijl + regelw 5x7 cm. Wanden.
Plafond idem gips.
Vloer is zwaluwstaartvl. op balklaag.

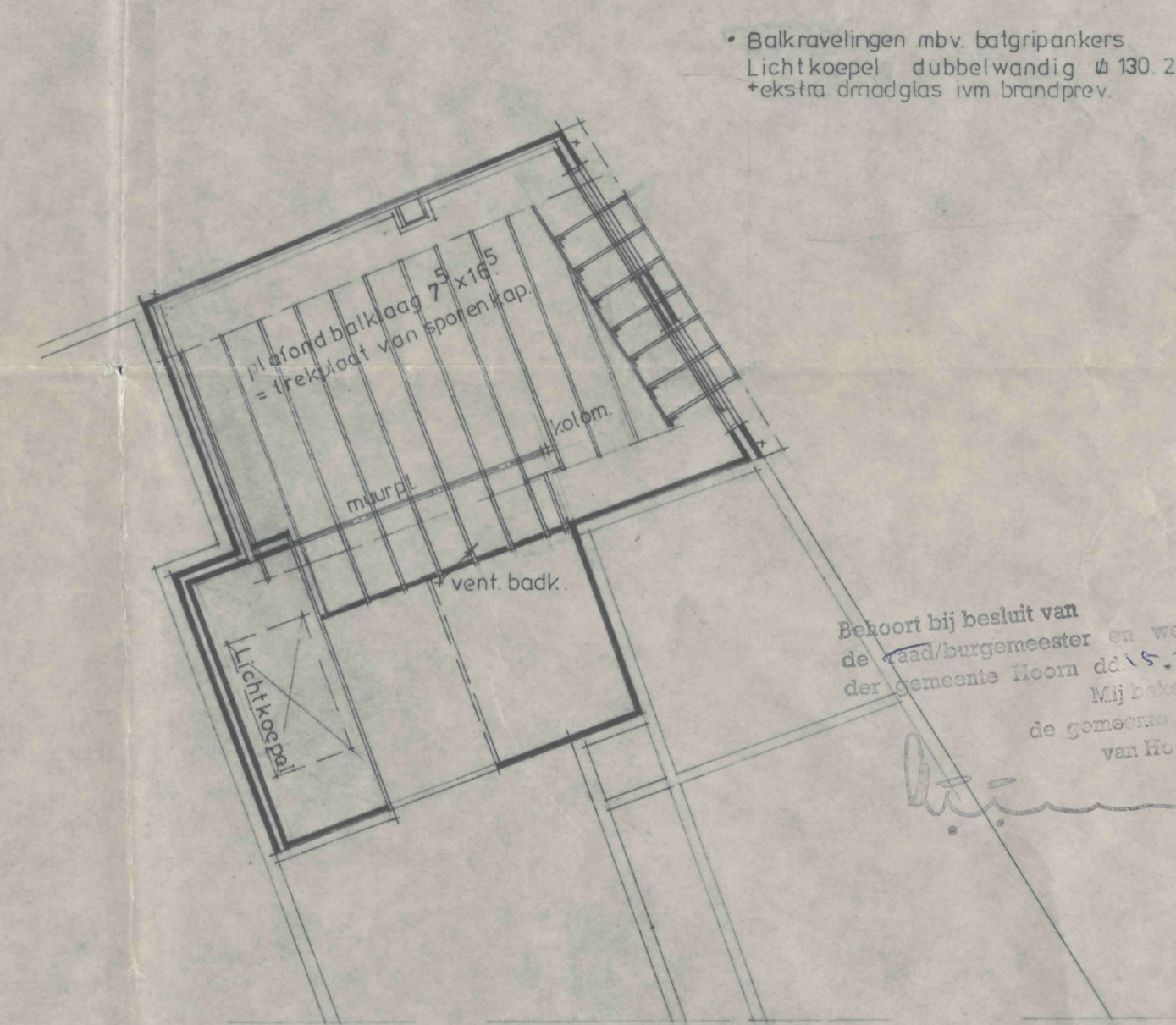

2^e verdieping. plafondhangers.

Besluit van de raad/burgemeester en wethouders der gemeente Hoorn dd 15.12.73 no. 427.32
Kijlstrand,
de gemeente secretaris van Hoorn.

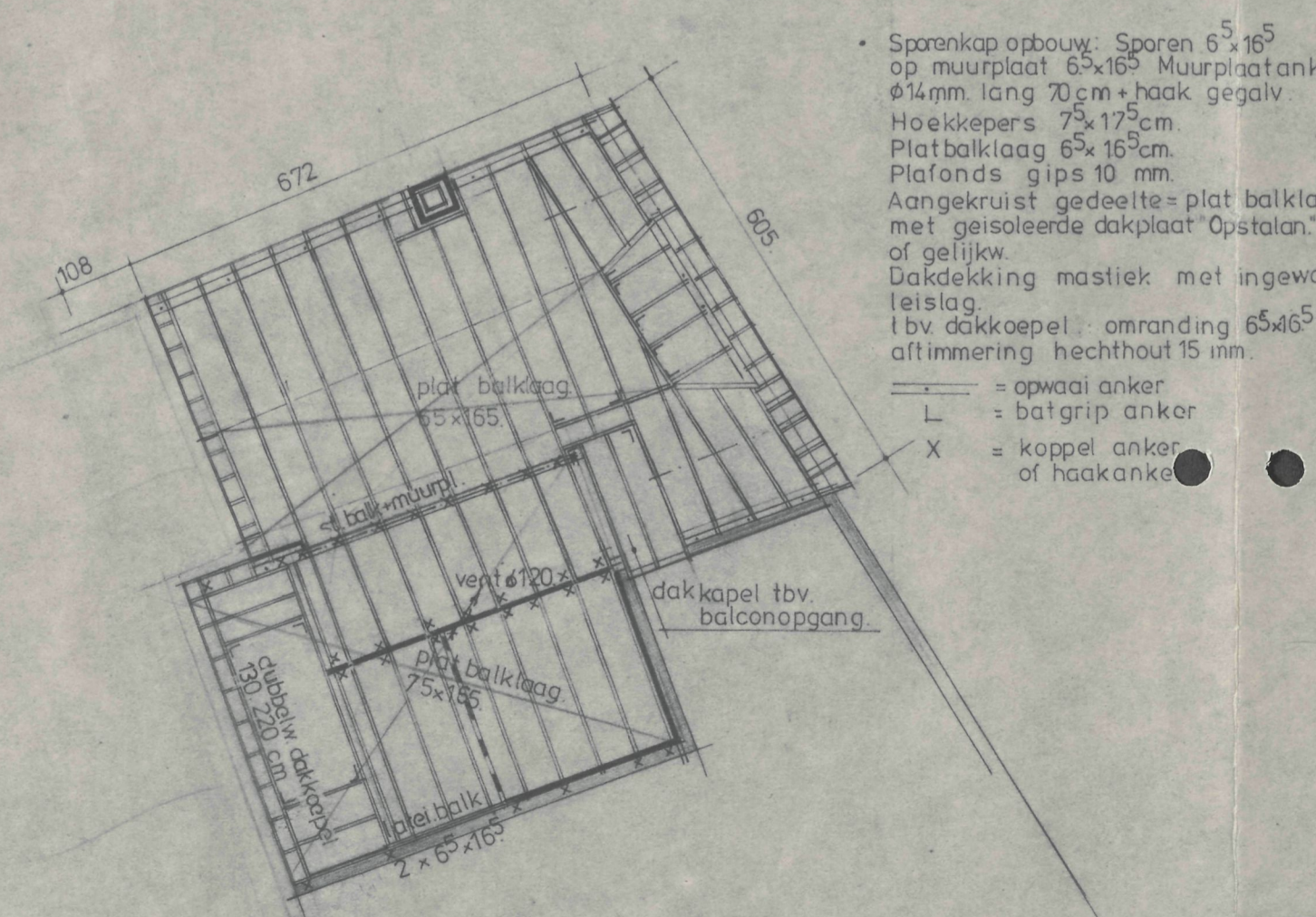

Kapplan. (plat + sporenkap.)

• Sporenkap opbouw: Sporen 65x165 op muurplaat 65x165. Muurplaatanker 14mm lang 70cm + haak gegalv.
Hoekkepers 75x175cm.
Platbalklaag 65x165cm.
Plafonds gips 10 mm.
Aangekruist gedeelte = plat balklaag met geïsoleerde dakplaat. Opstalen of gelijk.
Dakdekking mastiek met ingewatst leislag.
t.b.v. dakkepel omranding 65x165 aflimmering hecht hout 15 mm.

— = opmaat anker
L = batgrip anker
X = koppel anker of haakanke



Voorgevel.

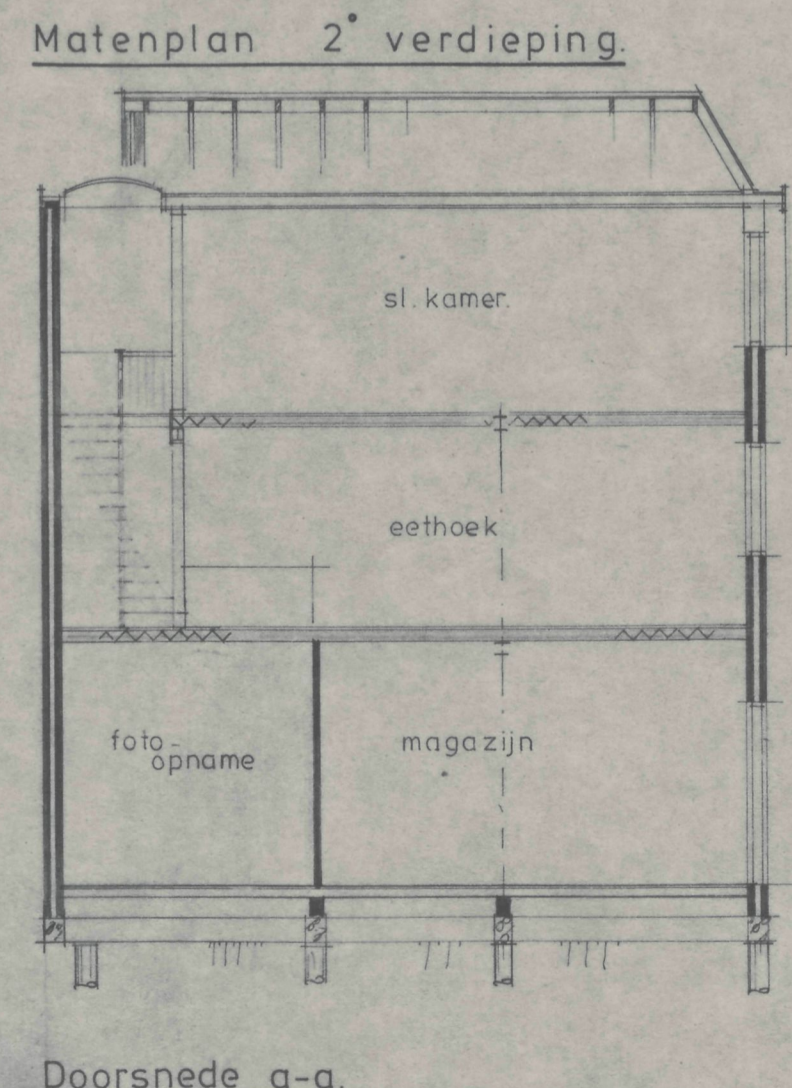

Doorsnede a-a.

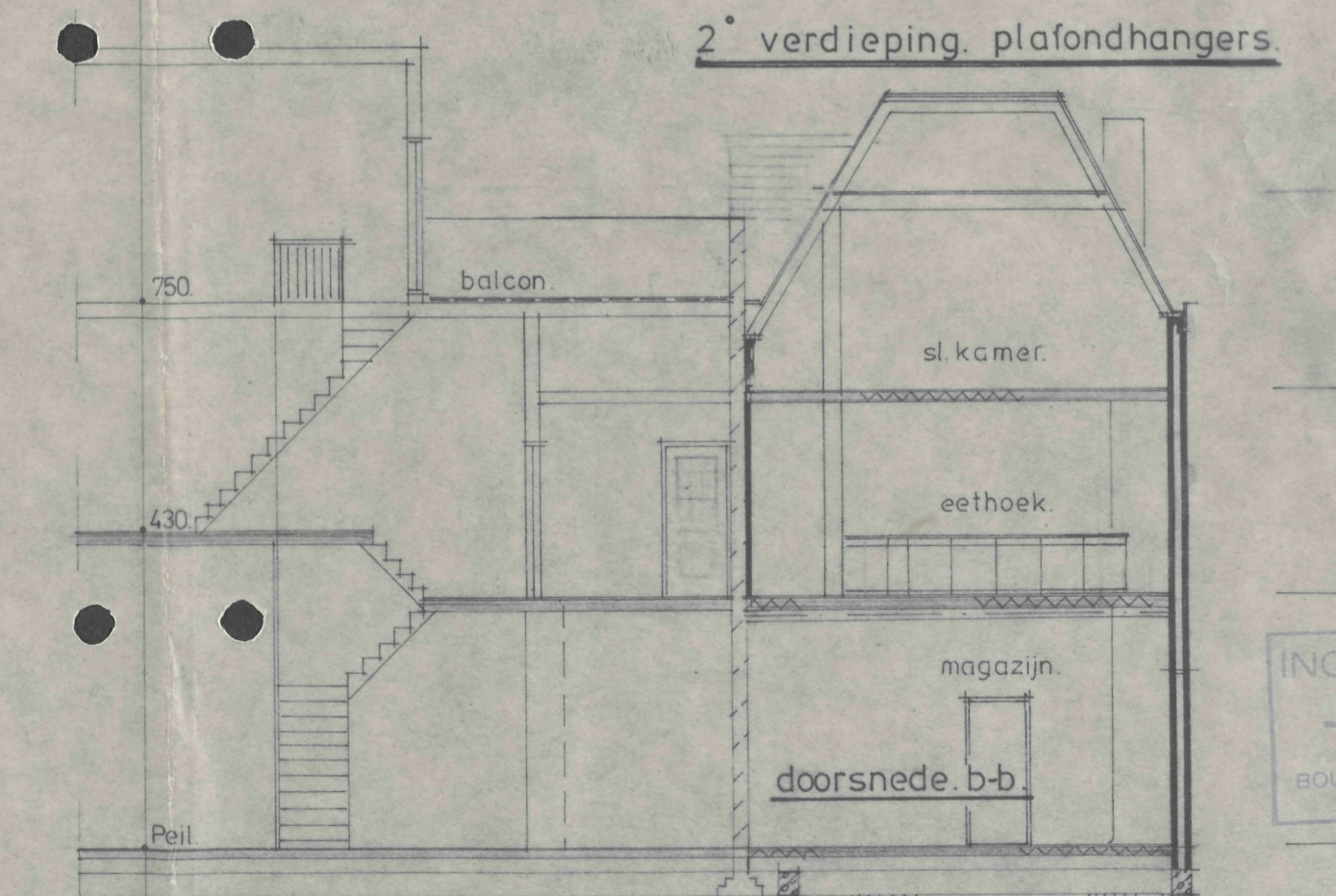

doorsnede b-b.

verbouwing woongedeelte ged. turfhaven 38 hoorn.
vrv. dhr. f. van poelgeest hoorn.

architektenburo
rob verberne
volslaast 27
1801 BR Hoorn, nh. - tel. 02280-1082

werknummer	2709	blatnummer	bestektek.B.1
datum	1.10.78	datum	05.10.78.
bestelnr	201178		

19780422

INGEKOMEN
- 5 DEC 1978
BOUW EN WONING
TOEZICHT
Peil