

LINKER ZIJ AAN ZICHT

1600

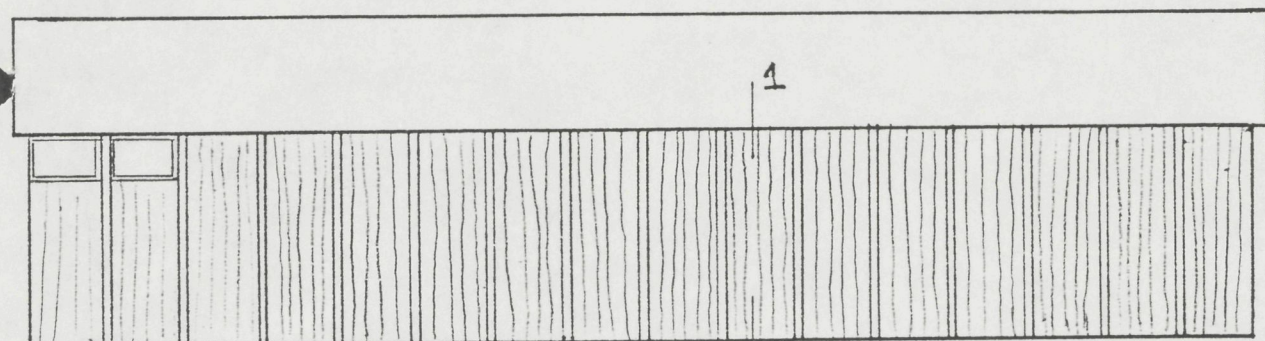

RECHTER ZIJ AAN ZICHT

1

2

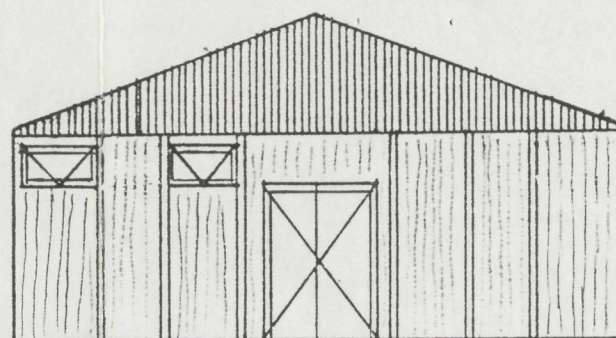

VOORAAN ZICHT

800

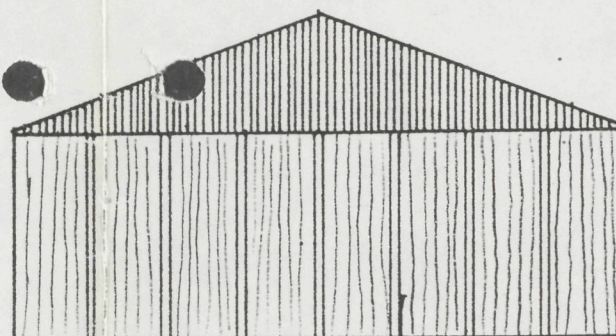

ACHTER AAN ZICHT

4,30⁺
2,80⁺
P=0
0.13-

Behoort bij besluit van
de raad/burgemeester en wethouders
der gemeente Hoorn d.d. 13.12.88
16988/JL7 Adv. 0211.88
de gemeentesecretaris
van Hoorn.

[Handwritten signature]

Behoort bij besluit van
Gedeputeerde Staten van Noord-Holland d.d.
22 NOV. 88 * 000232
Mij bekend.
de Griffier.

AANVRAAG BOUWVERGUNING
CLUBGEBOUW T.B.V. POSTDUIVEN-
VERENIGING VOLHARDING

GET SCHAAL 1:100 MATEN IN CM.

INGEKOMEN
12 SEP. 1988
BOUW- en MILIEU-
ZAKEN

19880169

Lekening A-1

INGEKOMEN

12 SEP. 1988

BOUW- en MILIEU-
ZAKEN

FUNDERING - BALKLAAG -
RIOLERINGSPLAN.

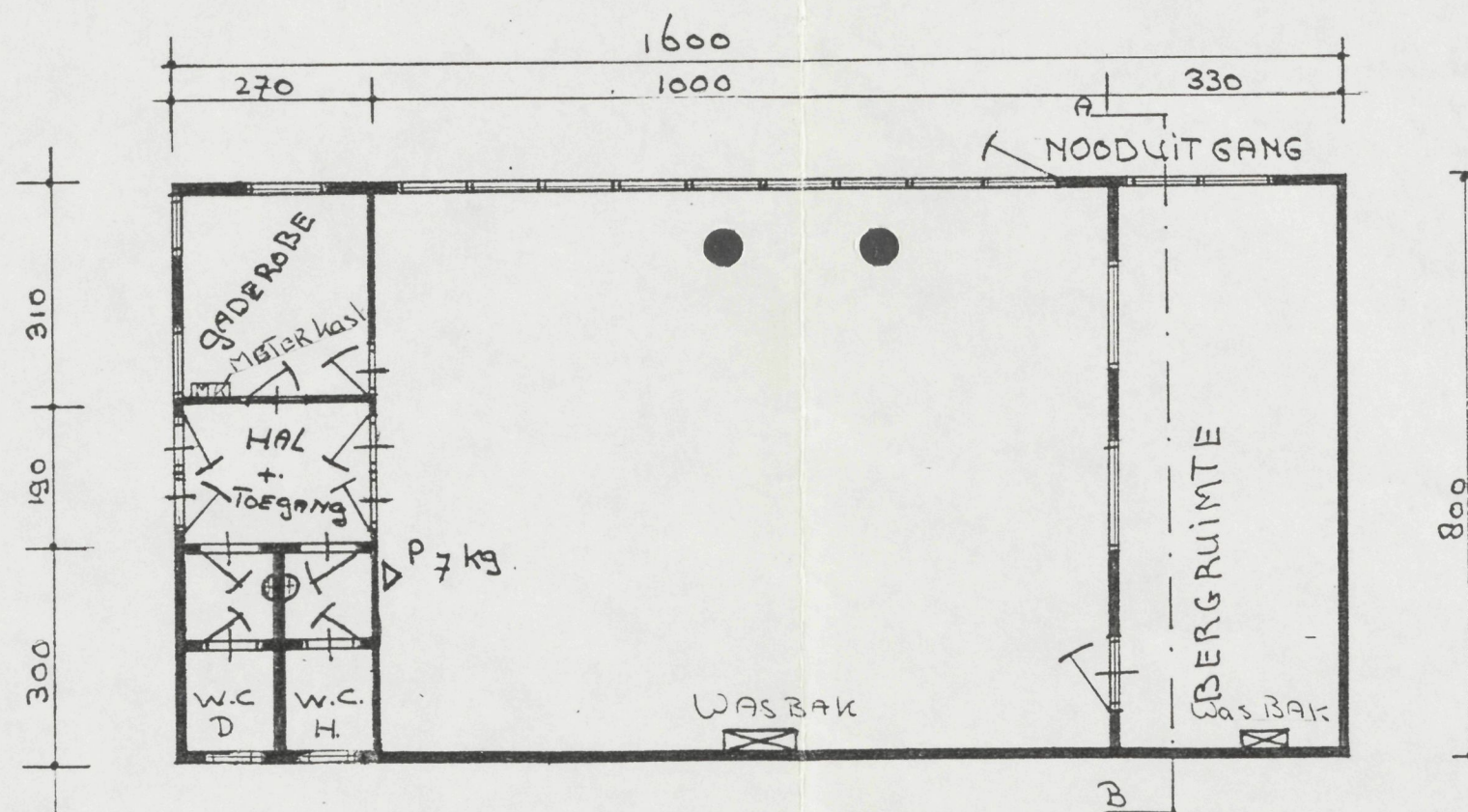
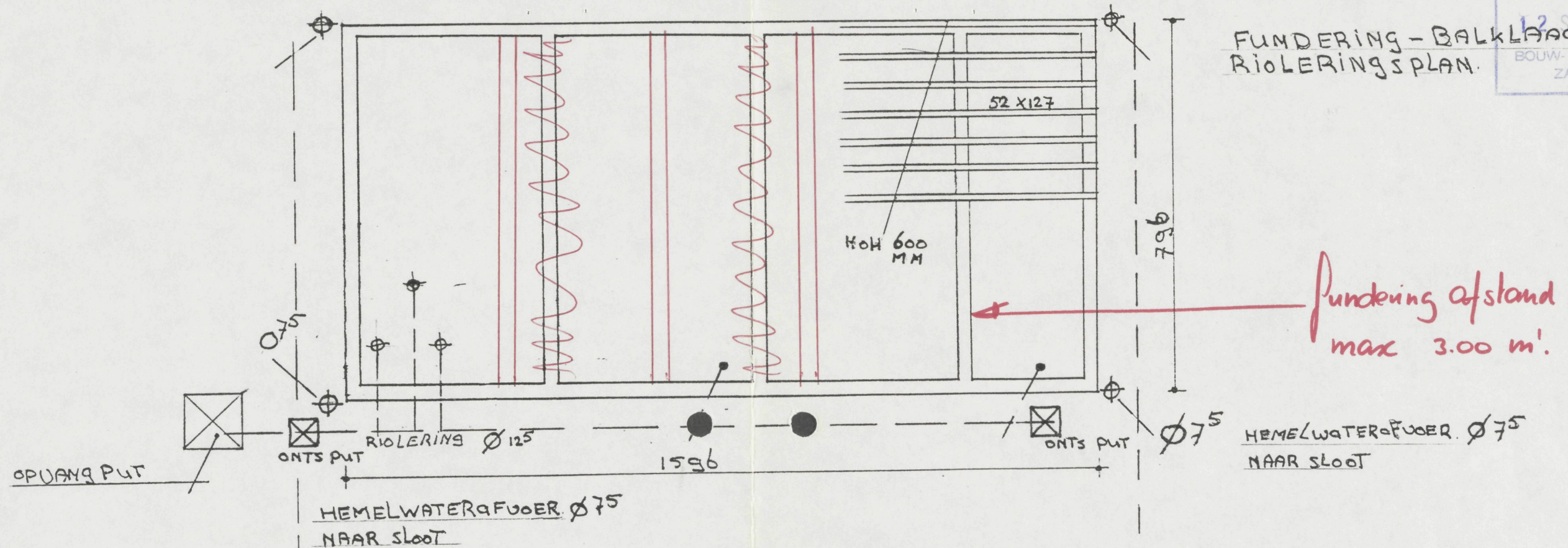

PLATTEGROND GEBOUW

Behoort bij besluit van
de raad/burgemeester en wethouders
der gemeente Hoorn dd. 13.12.88 no.
169 op 187.188 Mij bekend,
de gemeentesecretaris
van Hoorn,

[Handwritten signature]

SCHAAL 1:100

19880169

tek. A-2

INGEKOMEN
12 SEP. 1988
BOUW- en MILIEU-
ZAKEN

19880169

tek A-3

Behoort bij besluit van
de raad/burgemeester en wethouders
der gemeente Hoon dd. 13.12.88 no.
169.81/157.111 - Mij bekend,
de gemeentesecretaris
van Hoon,

[Handwritten signature]

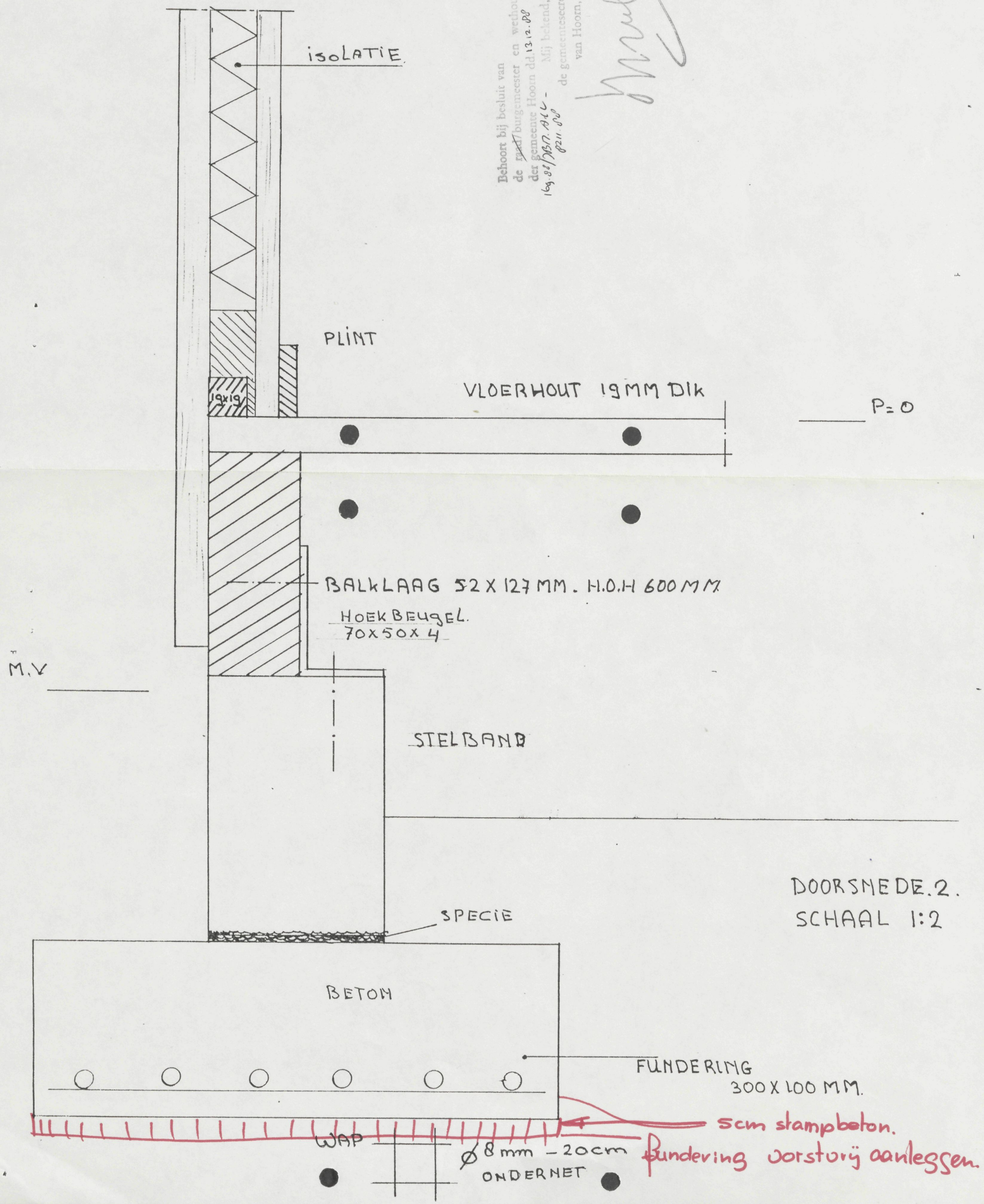

DOORSNED. 2.
SCHAAL 1:2

FUNDERING
300 X 100 MM.

5cm stampbeton.
Fundering vorstrij aanleggen.

Ø 8 mm - 20cm
ONDERNET

WAP

SPECIE

BETON

STELBAND

BALKLAAG 52 X 127 MM. H.O.H 600 MM

HOEK BEUGEL.
70 X 50 X 4

VLOERHOUT 19MM DIK

PLINT

ISOLATIE

INGEKOMEN

12 SEP. 1988

BOUW- en MILIEU-
ZAKEN

DAK BESCHOT 18 MM DIK

31 X 125

SPANT H.O.H 980 MM

GOLFPLAAT REGEL
48x48 H.O.H ± 1100

HOEK BEUGEL
90x90x5 MM

2X 2/X 150

PLAFOND
ELEMENT

P.V.C GOOT

SCHEMATEL PLAFOND ELEMENT

Behoort bij besluit van
de raad/burgemeester en wethouders
der gemeente Hoorn dd. 13-12-88 no.
169.88/1517.BdU p21.88 Mij bekend,
de gemeentesecretaris
van Hoorn,

SYSTEEM WAND

DOORSNEDEN 1
SCHAAL 1:2

19880169

tek. A-4

INGEKOMEN
12 Dec. 1988
BOUW- en MILIEU-
ZAKEN

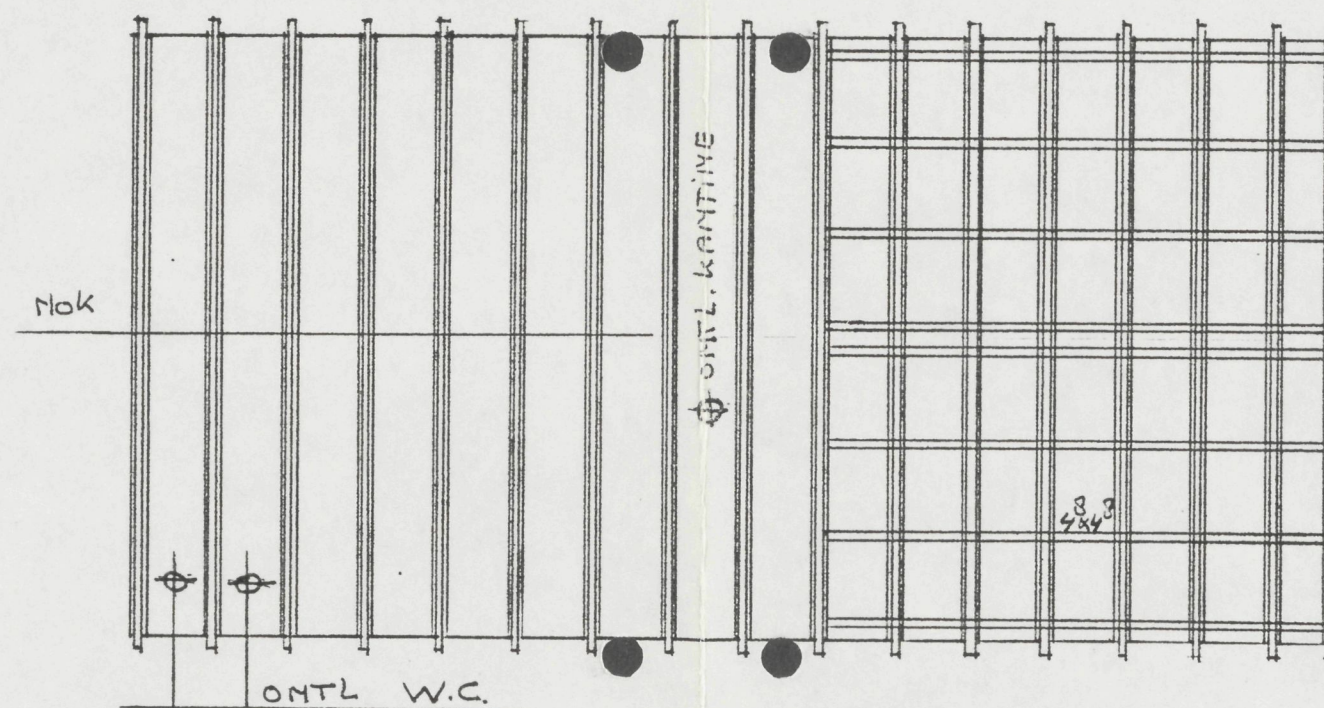

DAK PLAN SCHAAL 1:100

Behoort bij besluit van
de raad/burgemeester en wethouders
der gemeente Hoorndrecht dd. 13.12.88
164.00/17817 Adv. 88 Mij. 88
de gemeenteraad van Hoorndrecht

[Handwritten signature]

19880169

tek. A-5

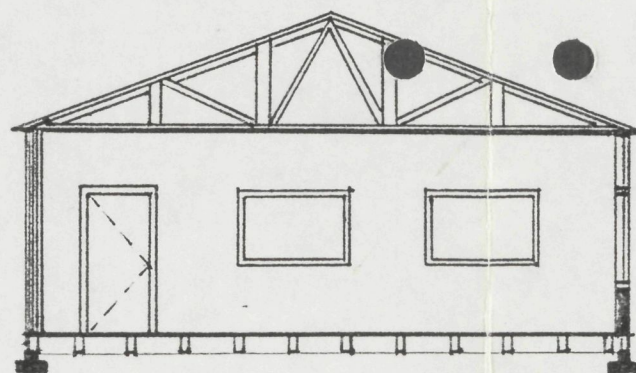

DOORSNEDEN A-B

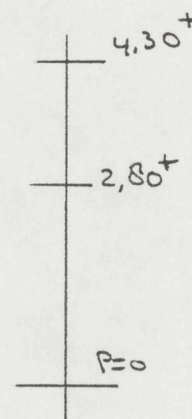

SCHAAL 1:100

Behoort bij besluit van
de raad/burgemeester en wethouders
der gemeente Hoon dd. 13-12-88
169.88/17.8.1.88 Bijl. 1
de gemeentesecretaris
van Hoon,

[Handwritten signature]

19880169

Eck. A-b